

# SISTEMAS CONTÁBEIS CARTA DE ATUALIZAÇÃO

02.776

GRUPO  
módulos

## Sumário

1-Sistema Escrita Fiscal (versão 02.776).....	2
2-Sistema Contábil (versão 02.776).....	3
3-Sistema Folha de Pagamento (versão 02.776).....	5
4-Sistema Cloud - (versão 02.776).....	6
Fique por dentro das últimas atualizações.....	7

### 1-Sistema Escrita Fiscal (versão 02.776)

#### Conferência da Base de Cálculo IRPJ (LC 224/2025)

Às disposições da [Lei Complementar nº 224/2025](#), estabeleceram alterações na **apuração do IRPJ/CSLL**.

➡ A partir de **1º de janeiro/2026 IRPJ** e **1º de abril/2026 CSLL**, será aplicado **majoração em 10%** os percentuais de **presunção do IRPJ e da CSLL para empresas no Lucro Presumido**, aplicada à parcela da receita bruta que exceder:

💰 **R\$ 5 milhões no ano-calendário** ou 💰 **R\$ 1.250.000,00 no total do trimestre**

Foi desenvolvida uma nova funcionalidade no sistema para conferência dos cálculos. Acesse o menu: **LANÇAMENTOS > FATURAMENTO/OUTRAS RECEITAS**, em seguida, clique no ícone, conforme imagem a seguir:

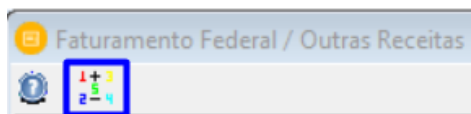

A nova guia permite a **identificação dos valores que excederem o referido limite**, destacando os **“valores excedentes”** e apresentando os **cálculos majorados**, já considerando a aplicação das alíquotas adicionais previstas na legislação.

Conferência da Base de Cálculo do IRPJ

Receita  
 Receita Total : 1.350.000,00  
 Receita Limite : 1.250.000,00  
 Receita Excedente : 100.000,00

Descrição	1,6%	8%	16%	32%	1,76%	8,8%	17,6%	35,2%	TOTAL
(A) Receita Bruta por Aliquota	50.000,00	1.000.000,00	0,00	300.000,00					1.350.000,00
(B) Excedente em Percentual ( A / Receita Total )	3,70 %	74,07 %	0,00 %	22,22 %					100,00 %
(C) Excedente em Valor ( Receita Excedente x B )	3.703,70	74.074,07	0,00	22.222,22					100.000,00
(D) Receita Bruta Não Excedente ( A - C )	46.296,30	925.925,93	0,00	277.777,78					1.250.000,00
(E) Base de Cálculo Não Excedente ( D x % IRPJ Normal )	740,74	74.074,07	0,00	88.888,89					163.703,70
(F) Receita Bruta Excedente ( C )					3.703,70	74.074,07	0,00	22.222,22	100.000,00
(G) Base de Cálculo Excedente ( F x % IRPJ Majorado )					65,19	6.518,52	0,00	7.822,22	14.405,93
(H) Base de Cálculo do IRPJ ( E + G )	740,74	74.074,07	0,00	88.888,89	65,19	6.518,52	0,00	7.822,22	178.109,63

## 2-Sistema Contábil (versão 02.776)

### Relatórios Contábeis Modelo Padrão

Para auxiliar na elaboração da **Escrituração Contábil Digital (SPED Contábil)**, foi disponibilizada uma funcionalidade para criação automática de modelo padrão dos relatórios vinculados ao plano de contas padrão 9991, são eles:

- ✓ DFC (Demonstrativo do Fluxo de Caixa) – Método Direto;
- ✓ DFC (Demonstrativo do Fluxo de Caixa) – Método Indireto;
- ✓ DMPL (Demonstração das Mutações do Patrimônio Líquido);
- ✓ DLPA (Demonstração dos Lucros ou Prejuízos Acumulados)

### Veja um Passo a Passo

Ao acessar, por exemplo, o menu: **RELATÓRIOS > DMPL**, caso ainda não exista um modelo previamente configurado, o sistema apresentará uma mensagem informando a inexistência do relatório.

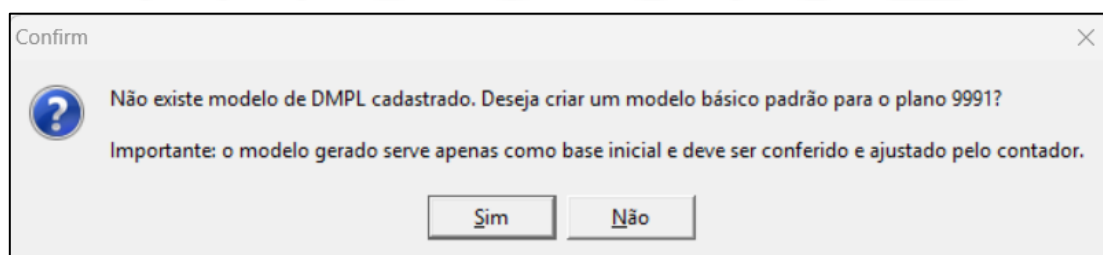

Após clicar em “SIM” será realizada automaticamente a criação de um modelo básico, que poderá ser utilizado como uma **referência inicial**.

Ressaltamos que a estrutura gerada se refere a um modelo padrão de exemplo, contendo amarrações sugeridas de contas contábeis, **não devendo ser considerada como regra definitiva para utilização**.

Considerando que cada empresa pode adotar critérios próprios na realização de seus lançamentos contábeis, **recomenda-se a revisão do modelo conforme a necessidade**.

Configuração do DMPL

Plano: 9991 | Relatório: DMPL | Título: Demonstração das Mutacoes do Patrimonio Liquido

Capital Social | Reservas de Capital | Reserva Legal | Lucros (Prejuizos) acumulados

Descrição

- Aumento de Capital
- Constituição de Reserva de Capital
- Constituição de Reserva Legal
- Ajustes de Resultados Anteriores
- Lucros Distribuídos
- Resultado do Exercício
- Redução do Capital

Contas

Conta:  Valor: Saldo Anterior Sinal: Positivo

Conta	Analitica	Descrição	Valor	Sinal
27003	2.03.01.01.00001	CAPITAL INTEGRALIZADO	Saldo Anterior	+
27003	2.03.01.01.00001	CAPITAL INTEGRALIZADO	Saldo do Período	+
27020	2.03.01.02.00000	(-) CAPITAL A INTEGRALIZAR	Saldo Anterior	+
27020	2.03.01.02.00000	(-) CAPITAL A INTEGRALIZAR	Saldo do Período	+

Gravar Cancelar

Dessa forma, o sistema permite a inclusão, exclusão ou alteração das contas contábeis vinculadas, possibilitando a personalização dos relatórios de acordo com as particularidades de cada contabilidade.

### 3-Sistema Folha de Pagamento (versão 02.776)

#### Comunicado Crédito do Trabalhador(eConsignado)

Disponibilizamos um **Comunicado de Crédito do Trabalhador (eConsignado)**, destinada às **situações em que o desconto do empréstimo consignado**, realizado na folha de pagamento, **não possa ser efetuado integralmente** em razão do **limite legal de 35%**.

COMUNICADO CRÉDITO DO TRABALHADOR (ECONSIGNADO) Lei nº 10.820/2003 e Portaria MTE nº 435/2025				
Empresa: Empresa Teste		CNPJ: 11.111.111/1111-80		
Funcionário: Funcionario Teste		CPF:		
<b>Atenção Trabalhador</b>				
<p>Informamos que não foi possível realizar o desconto total ou parcial do(s) seu(s) empréstimo(s) consignado(s) em folha de pagamento.</p> <p>Isso ocorreu porque o valor do desconto ultrapassou o limite máximo de 35% da sua remuneração disponível, conforme previsto na legislação vigente (Lei nº 10.820/2003 e Portaria MTE nº 435/2025).</p> <p>Para evitar pendências e regularizar a situação do seu contrato, orientamos que entre em contato diretamente com sua com sua instituição financeira.</p> <p style="text-align: center;">Negociações do crédito do trabalhador que não tiveram desconto total ou parcial na competência 03/2026</p>				
Nº do Contrato	Instituição Financeira	Valor da Parcela do Mês	Valor Descontado do Mês	Valor Pendente de Pagamento
		603,14	0,00	603,14
		539,44	0,00	539,44

Para emissão do comunicado acesse o menu: **PAGAMENTOS > ECONSIGNADO** clique no ícone (conforme a imagem a seguir) e deixe o código do funcionário em branco.

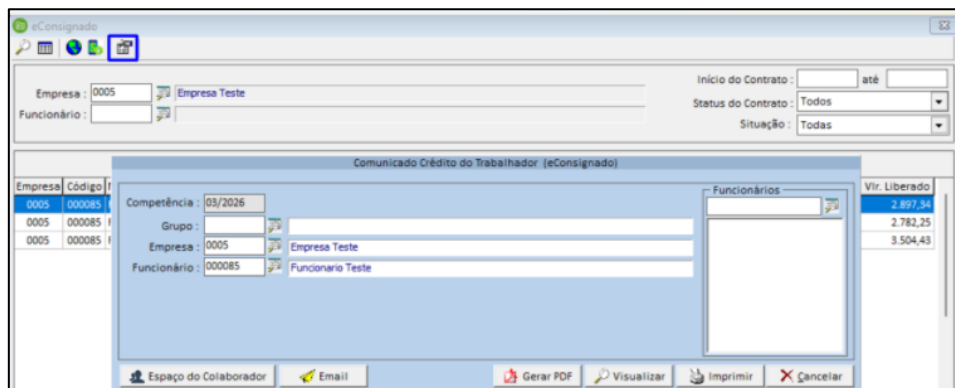

- ✓ Registro e Formalização da Ocorrência;
- ✓ Envio ao colaborador diretamente do sistema para o e-mail;
- ✓ Comunicado disponível no app Espaço do Colaborador;
- ✓ Agilidade e praticidade no processo de comunicação;

## 4-Sistema Cloud - (versão 02.776)

### Explorador de Arquivos

Nesta versão, foi **incluído um atalho** para acesso ao **gerenciador de arquivos** integrado ao sistema Trio Cloud. Para utilizá-lo, basta acessar o menu de ícones do sistema e realizar um **duplo clique em "Intsys Sistemas"**.

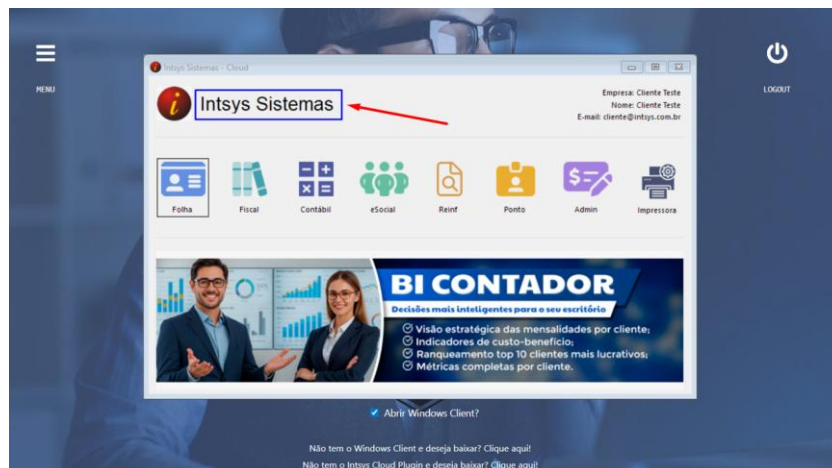

Com isso, será aberta diretamente a página do explorador de arquivos, sem a necessidade de acessar previamente alguma funcionalidade que exija seleção de pastas.

✨ Esse atalho proporciona maior praticidade e agilidade na gestão de arquivos, permitindo incluir, mover ou excluir documentos e pastas de forma mais simples e eficiente.

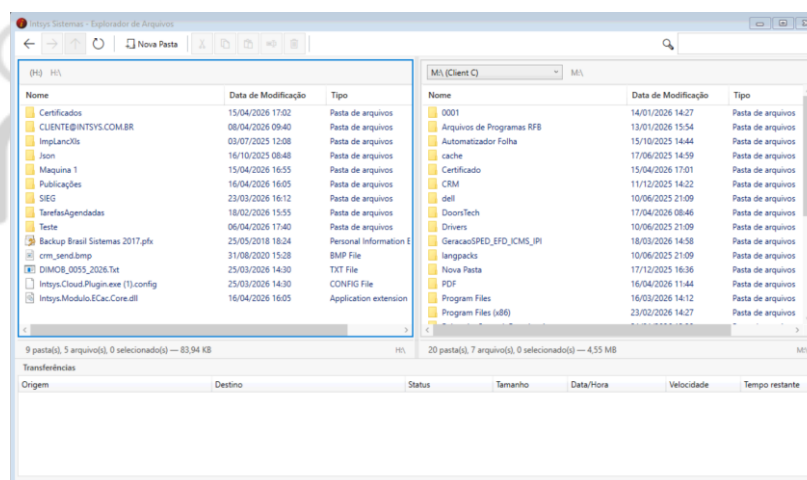

## Fique por dentro das últimas atualizações

✓ **Versão 2.775:** Agenda Tributária, CRM - Espaço Colaborador Gerador de Relatório.

🔗 [Confira na íntegra versão 02.775](#)

✓ **Versão 2.774:** Extrator DIRF, Informe de Rendimento Sócios sem pró-labore e Distribuição de Lucros Mensal R-4010.

🔗 [Confira na íntegra versão 02.774](#)

✓ **Versão 2.773:** DIRF, Informe de Rendimento, NFSe Portal Nacional, Token API SIEG, Estimativa de Distribuição de Lucros e Dividendos e envio mensal pelo R-4010.

🔗 [Confira na íntegra versão 02.773](#)

✓ **Versão 2.772:** Tabela Atualizada INSS 2026 e Integração pelo API eConsignado.

🔗 [Confira na íntegra versão 02.772](#)

✓ **Versão 2.771:** Novo Cálculo IRRF - Lei N° 15.270 de 26/11/2025 e “Download SIEG” – Importação Multi-Município e CTe.

🔗 [Confira na íntegra versão 02.771](#)

✓ **Versão 2.770:** Download NFs SIEG pelo Automatizador e Otimização de tempo na Importação XML pelo arquivo ZIP.

🔗 [Confira na íntegra versão 02.770](#)

✓ **Versão 2.751:** Apresentação dos novos sistemas de inteligência de dados estratégicos das empresas para agregar valor aos escritórios de contabilidade e empresas.

🔗 [Confira na íntegra versão 02.751](#)

## Canais de Atendimento



Os nossos canais de atendimento contam com um time de consultores técnicos especialistas prontos para ajudar! Nosso e-mail para outros assuntos é [contato@grupomodulos.com.br](mailto:contato@grupomodulos.com.br). Em caso de eventuais dúvidas contate nosso suporte:



### TELEFONE

(0xx11) 4433-3200 São Paulo e Região  
(0xx12) 3042-0050 São José dos Campos  
(0xx15) 3500-0551 Sorocaba e Região  
(0xx19) 3500-0970 Campinas e Região



### CHAT SUPORTE TÉCNICO

Registrar - 1º acesso

Acesso Chat

São disponibilizadas as atualizações de nossos sistemas sempre que houver:

- ✓ **Mudanças de legislação;**
- ✓ **Novas funcionalidades no sistema;**
- ✓ **Melhorias necessárias;**
- ✓ **Correções de erros gerais.**



Veja como atualizar o sistema neste vídeo de passo a passo [clique aqui](#).

(11) 4433-3202  
0800-772-7483

vendas@grupomodulos.com.br  
www.grupomodulos.com.br

Rua Rui Barbosa, 57 – Vila Boa Vista  
Santo André – SP – CEP: 09190-370

## Central de Ajuda

A **Central de Ajuda** é uma plataforma onde todos poderão consultar as principais dúvidas, resolver problemas e ajudar na ampliação da nossa plataforma, enviando dúvidas e erros que encontrarem.

Dessa forma, mais pessoas serão beneficiadas com a nossa Central de Ajuda. Contamos com a sua participação enviando dúvidas, críticas e sugestões através do formulário contido na Central.

[Quero acessar a Central de Ajuda](#)



Sempre preocupados em fornecer o melhor atendimento, o **Grupo Módulos** desenvolve ferramentas para ajudá-los e esclarecer o máximo de dúvidas possível.

Estamos também nas redes sociais e te convidamos a nos seguir e acompanhar os nossos conteúdos:

