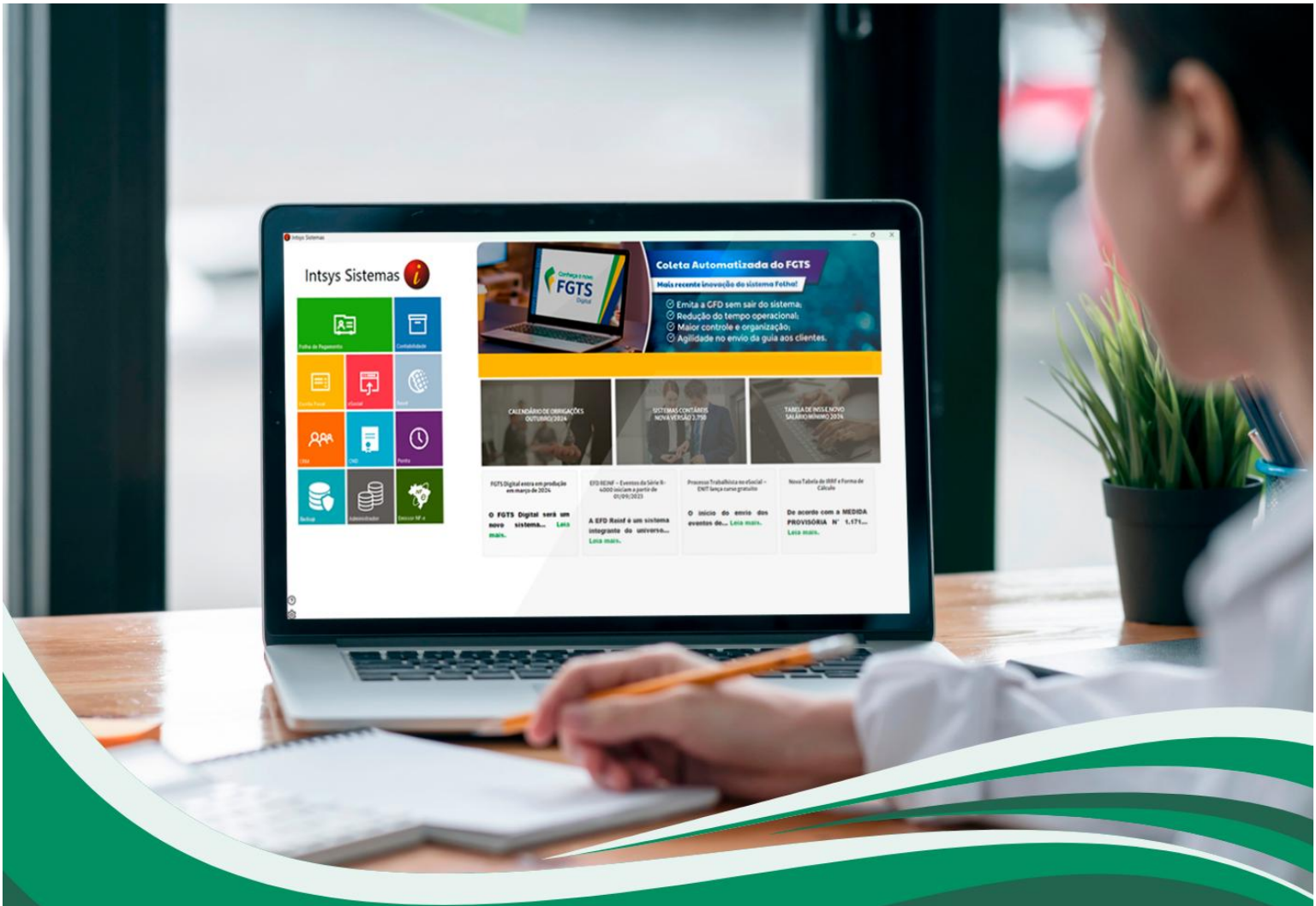

SISTEMAS CONTÁBEIS
CARTA DE ATUALIZAÇÃO

02.768

GRUPO módulos

SUMÁRIO

1 – Sistema Escrita Fiscal – Versão 02.768.....2

2 – Sistema Folha de Pagamento – Versão 02.768.....5

Resumo das últimas atualizações.....8

1 – Sistema Fiscal – Versão 02.768

Confira a seguir o que há de novo:

MENU: Guias > Simulador da Reforma Tributária

Com esta atualização, foi disponibilizada no sistema o "Simulador da Reforma Tributária", uma nova ferramenta que permite simular e comparar os tributos na forma atual e conforme as novas regras da Reforma Tributária.

O recurso auxilia na análise do impacto fiscal, permitindo ao usuário visualizar de forma prática como a carga tributária será distribuída entre os regimes atuais e os futuros CBS e IBS, oferecendo assim uma visão antecipada e estratégica das mudanças.

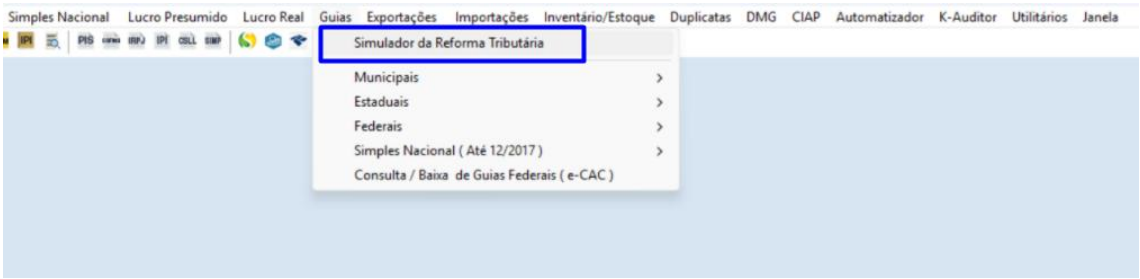

A simulação é baseada nos valores reais da **competência selecionada**, e para a demonstração dos valores, será necessário realizar os lançamentos das notas fiscais na competência desejada e, em seguida, clicar no ícone “Tambor Verde”.

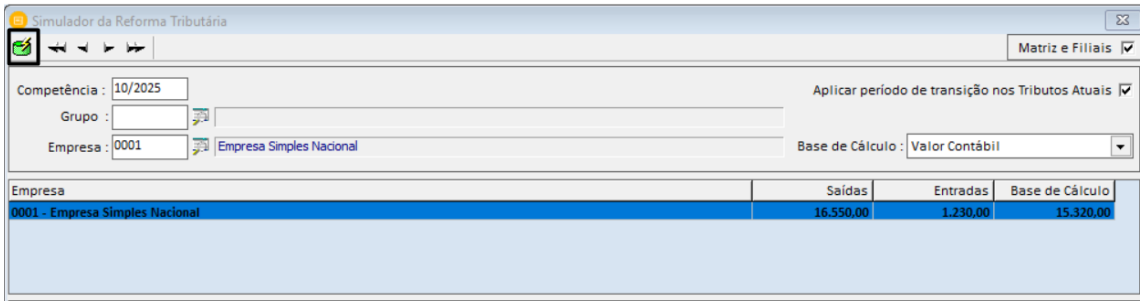

Na parte central da página, serão apresentados os valores correspondentes aos Tributos da Reforma e suas variações durante os anos:

Tributos Reforma	10/2025	2026	2027	2028	2029	2030	2031	2032	2033
CBS		0,90%	8,40%	8,40%	8,50%	8,50%	8,50%	8,50%	8,50%
		137,88	1.286,88	1.286,88	1.302,20	1.302,20	1.302,20	1.302,20	1.302,20
IBS Estadual		0,10%	0,05%	0,05%	1,60%	3,20%	4,80%	6,40%	16,00%
		15,32	7,66	7,66	245,12	490,24	735,36	980,48	2.451,20
IBS Municipal		0,00%	0,05%	0,05%	0,25%	0,50%	0,75%	1,00%	2,50%
		0,00	7,66	7,66	38,30	76,60	114,90	153,20	383,00
Alíquota Efetiva		1,00%	8,50%	8,50%	10,35%	12,20%	14,05%	15,90%	27,00%
Tributação Reforma		153,20	1.302,20	1.302,20	1.585,62	1.869,04	2.152,46	2.435,88	4.136,40

Enquanto na parte inferior constarão os Tributos Atuais também com suas variações durante os anos:

Tributos Atuais	10/2025	2026	2027	2028	2029	2030	2031	2032	2033
IRPJ	48,10	48,10	48,10	48,10	48,10	48,10	48,10	48,10	48,10
CSLL	33,37	33,37	33,37	33,37	33,37	33,37	33,37	33,37	33,37
COFINS	91,63	0,00	0,00	0,00	0,00	0,00	0,00	0,00	0,00
PIS	19,85	0,00	0,00	0,00	0,00	0,00	0,00	0,00	0,00
INSS	260,65	260,65	260,65	260,65	260,65	260,65	260,65	260,65	260,65
ICMS	126,40	111,08	118,74	118,74	113,76	101,12	88,48	75,84	0,00
IPI	27,01	27,01	0,00	0,00	0,00	0,00	0,00	0,00	0,00
ISS	50,14	50,14	42,48	42,48	45,13	40,11	35,10	30,08	0,00
Tributação Atual	630,14	503,34	503,34	503,34	501,01	483,35	465,70	448,04	342,12

Ao final da página, o sistema exibirá automaticamente a comparação entre a Tributação Atual e a Tributação conforme a Reforma Tributária, destacando as variações em percentuais e valores de cada ano, possibilitando uma análise clara do impacto tributário esperado.

Tributação Atual	630,14	503,34	503,34	503,34	501,01	483,35	465,70	448,04	342,12
Tributação Reforma	0,00	153,20	1.302,20	1.302,20	1.585,62	1.869,04	2.152,46	2.435,88	4.136,40
Tributação Total	630,14	656,54	1.805,54	1.805,54	2.086,63	2.352,39	2.618,16	2.883,92	4.478,52
Variação Valores		+26,40	+1.175,40	+1.175,40	+1.456,49	+1.722,25	+1.988,02	+2.253,78	+3.848,38
Variação %		+4,19%	+186,53%	+186,53%	+231,14%	+273,31%	+315,49%	+357,66%	+610,72%

Será demonstrado para cada ano, de forma detalhada, as variações dos tributos federais, estaduais e municipais conforme as alíquotas progressivas de transição até o novo modelo de CBS e IBS.

Simulador da Reforma Tributária

Matriz e Filiais ☑

Competência : 10/2025

Grupo :

Empresa : 0001 Empresa Simples Nacional

Aplicar período de transição nos Tributos Atuais ☑

Base de Cálculo : Valor Contábil

Empresa	Saídas	Entradas	Base de Cálculo
0001 - Empresa Simples Nacional	16.550,00	1.230,00	15.320,00

Tributos Reforma	10/2025	2026	2027	2028	2029	2030	2031	2032	2033
CBS		0,90%	8,40%	8,40%	8,50%	8,50%	8,50%	8,50%	8,50%
		137,88	1.286,88	1.286,88	1.302,20	1.302,20	1.302,20	1.302,20	1.302,20
IBS Estadual		0,10%	0,05%	0,05%	1,60%	3,20%	4,80%	6,40%	16,00%
		15,32	7,66	7,66	245,12	490,24	735,36	980,48	2.451,20
IBS Municipal		0,00%	0,05%	0,05%	0,25%	0,50%	0,75%	1,00%	2,50%
		0,00	7,66	7,66	38,30	76,60	114,90	153,20	383,00
Alíquota Efetiva		1,00%	8,50%	8,50%	10,35%	12,20%	14,05%	15,90%	27,00%
Tributação Reforma		153,20	1.302,20	1.302,20	1.585,62	1.869,04	2.152,46	2.435,88	4.136,40

Tributos Atuais	10/2025	2026	2027	2028	2029	2030	2031	2032	2033
IRPJ	48,10	48,10	48,10	48,10	48,10	48,10	48,10	48,10	48,10
CSLL	33,37	33,37	33,37	33,37	33,37	33,37	33,37	33,37	33,37
COFINS	91,63	0,00	0,00	0,00	0,00	0,00	0,00	0,00	0,00
PIS	19,85	0,00	0,00	0,00	0,00	0,00	0,00	0,00	0,00
INSS	260,65	260,65	260,65	260,65	260,65	260,65	260,65	260,65	260,65
ICMS	126,40	111,08	118,74	118,74	113,76	101,12	88,48	75,84	0,00
IPI	27,01	27,01	0,00	0,00	0,00	0,00	0,00	0,00	0,00
ISS	50,14	50,14	42,48	42,48	45,13	40,11	35,10	30,08	0,00
Tributação Atual	630,14	503,34	503,34	503,34	501,01	483,35	465,70	448,04	342,12
Tributação Reforma	0,00	153,20	1.302,20	1.302,20	1.585,62	1.869,04	2.152,46	2.435,88	4.136,40
Tributação Total	630,14	656,54	1.805,54	1.805,54	2.086,63	2.352,39	2.618,16	2.883,92	4.478,52
Variação Valores		+26,40	+1.175,40	+1.175,40	+1.456,49	+1.722,25	+1.988,02	+2.253,78	+3.848,38
Variação %		+4,19%	+186,53%	+186,53%	+231,14%	+273,31%	+315,49%	+357,66%	+610,72%

<u>Observação importante:</u> Os valores apresentados têm caráter estimativo, baseando-se nas alíquotas previstas pelo Governo Federal para a CBS e o IBS.

As simulações não representam valores definitivos, podendo sofrer alterações conforme novas regulamentações sejam publicadas.

Ressaltamos ainda que o cálculo não contempla o Imposto Seletivo (IS), cuja regulamentação ainda está em andamento.

2 – Sistema Folha de Pagamento – Versão 02.768

Confira a seguir o que há de novo:

MENU: Fechamento Mensal > Relatório Analítico PIS

Implementamos uma nova opção para o "Relatório de PIS sobre a Folha", que permite considerar somente os eventos que possuem incidência de FGTS conforme o Esocial.

Com essa melhoria, o relatório poderá ser gerado de forma mais precisa, refletindo exclusivamente os eventos com incidência 11 e 12, conforme tabela de incidências do Esocial.

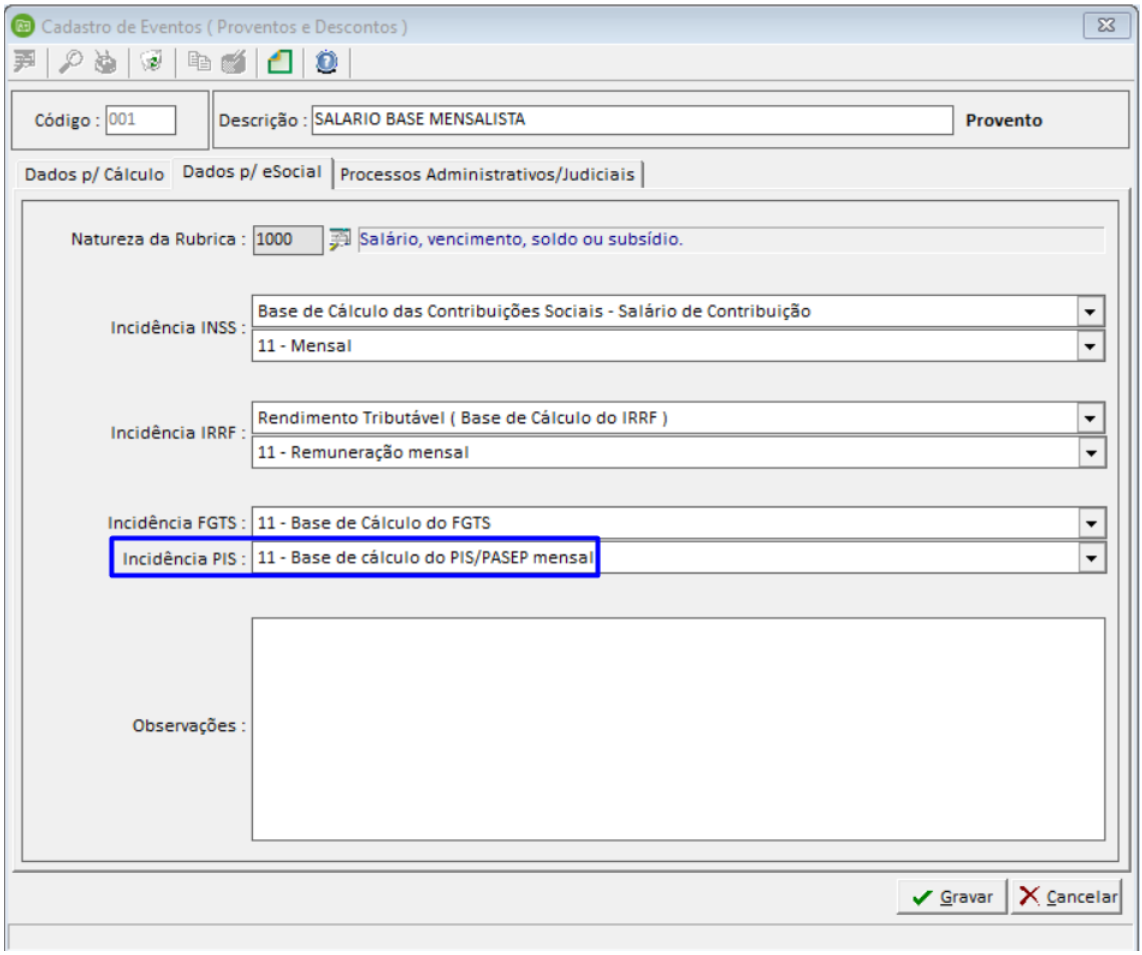

Para ajustar essa opção, deverá acessar em “Arquivos > Parâmetros”, alterar o parâmetro 8.1 para a opção “Incidências 11 e 12 do Esocial e clicar em “Gravar”.

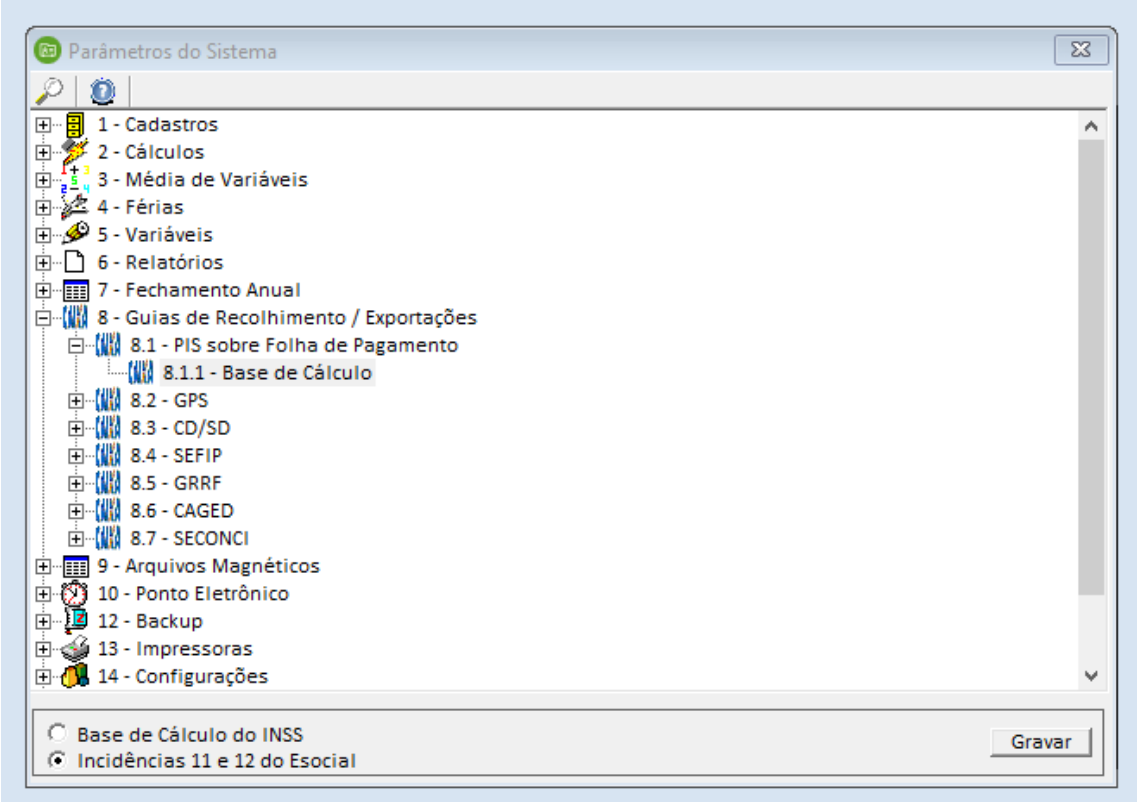

Essa opção visa aprimorar a apuração e garantir maior conformidade com os critérios de cálculo previdenciário e trabalhista.

MENU: Arquivos > Funcionários > Eventos de Saúde Esocial > Comunicado de Acidente de Trabalho S-2210

Em "Comunicado de Acidente (CAT) - S2210" foi adicionada uma nova funcionalidade que permite baixar e importar automaticamente a Comunicação de Acidente de Trabalho (CAT) diretamente pelo sistema.

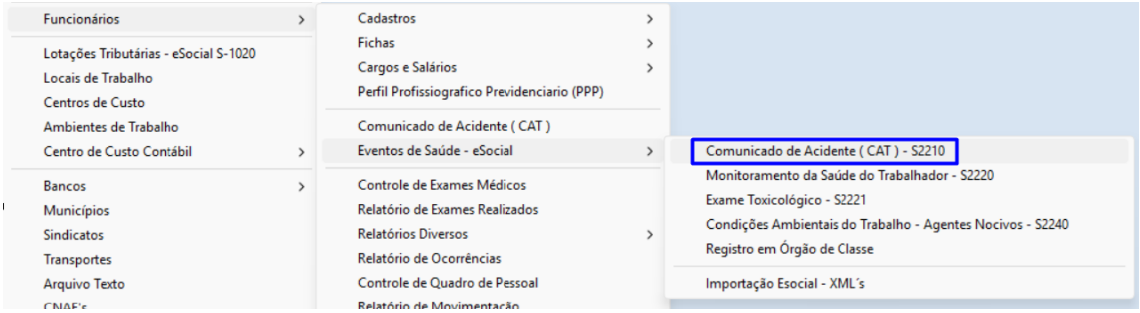

Por meio do ícone do "Globo", o sistema realizará a importação de todas as informações da CAT, eliminando a necessidade de preenchimento manual e tornando o processo mais ágil e preciso.

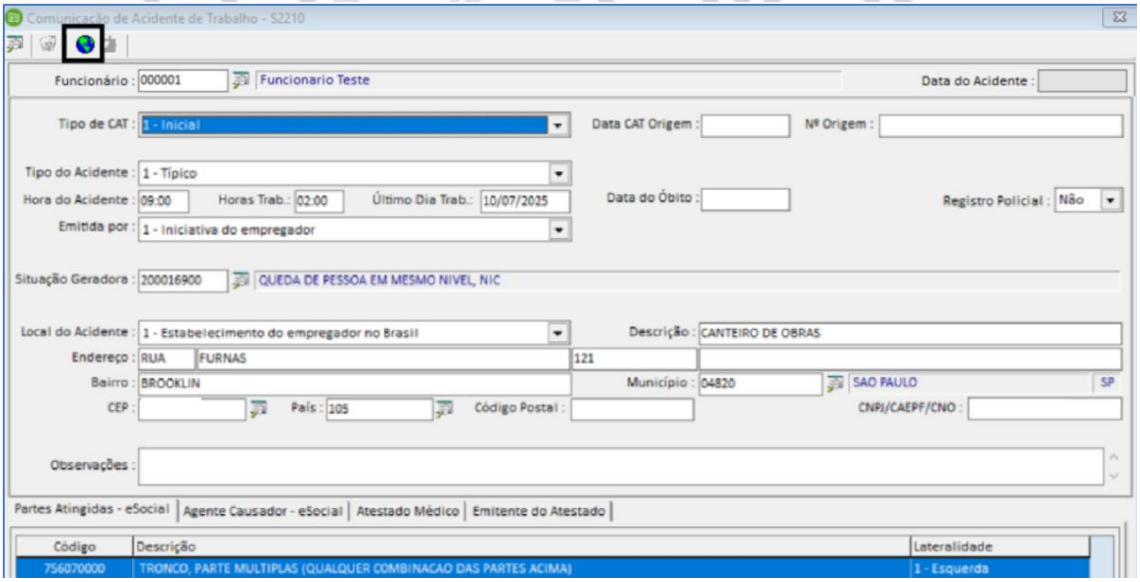

O ícone do "Globo" ficará desabilitado quando o download já foi realizado, indicando que o arquivo já está disponível no sistema.

Resumo das últimas atualizações

✅ **Versão 2.767**: Fechamento Global pela Matriz e para envios para o Esocial, B.I. Contábil novas opções de visualização Mensal e Trimestral para o DRE e Balanço

🔗 Confira na íntegra versão 02.767

✅ **Versão 2.766**: Lançamento de datas das Faltas, calendário dos Agendamentos, lançamentos e importação de Plano de Saúde pelo CRM.

🔗 Confira na íntegra versão 02.766

✅ **Versão 2.765**: Quitação do eConsignado, alteração do caminho da opção Redução do Valor do ICMS na Base de PIS/COFINS e Importação Estagiários pelo CRM.

🔗 Confira na íntegra versão 02.765

✅ **Versão 2.764**: Emissão de Recibo com informação observação referente ao limite máximo de desconto eConsignado e Importação do XML por Grupo de Empresas.

🔗 Confira na íntegra versão 02.764

✅ **Versão 2.763**: eConsignado - Parametrização no sistema, provisão, orientações legais e envio das informações à plataforma oficial

🔗 Confira na íntegra versão 02.763

✅ **Versão 2.751:** Apresentação dos novos sistemas de inteligência de dados estratégicos das empresas para agregar valor aos escritórios de contabilidade e empresas.

🔗 Confira na íntegra versão 02.751

Canais de Atendimento

Os nossos canais de atendimento contam com um time de consultores técnicos especialistas prontos para ajudar! Nosso e-mail para outros assuntos é contato@grupomodulos.com.br. Em caso de eventuais dúvidas contate nosso suporte:

TELEFONE

(0xx11) 4433-3200 São Paulo e Região

(0xx12) 3042-0050 São José dos Campos

(0xx15) 3500-0551 Sorocaba e Região

(0xx19) 3500-0970 Campinas e Região

CHAT SUPORTE TÉCNICO

Registrar - 1º acesso

Acesso Chat

São disponibilizadas as atualizações de nossos sistemas sempre que houver:

- ✓ **Mudanças de legislação;**
- ✓ **Novas funcionalidades no sistema;**
- ✓ **Melhorias necessárias;**
- ✓ **Correções de erros gerais.**

📽️ Veja como atualizar o sistema neste vídeo de passo a passo **clique aqui**.

Central de Ajuda

A **Central de Ajud**a é uma plataforma onde todos poderão consultar as principais dúvidas, resolver problemas e ajudar na ampliação da nossa plataforma, enviando dúvidas e erros que encontrarem.

Dessa forma, mais pessoas serão beneficiadas com a nossa Central de Ajuda. Contamos com a sua participação enviando dúvidas, críticas e sugestões através do formulário contido na Central.

Quero acessar a Central de Ajuda

Sempre preocupados em fornecer o melhor atendimento, o **Grupo Módulos** desenvolve ferramentas para ajudá-los e esclarecer o máximo de dúvidas possível.

Estamos também nas redes sociais e te convidamos a nos seguir e acompanhar os nossos conteúdos:

(11) 4433-3202
0800-772-7483
vendas@grupomodulos.com.br
www.grupomodulos.com.br
Rua Rui Barbosa, 57 – Vila Boa Vista
Santo André – SP – CEP: 09190-370