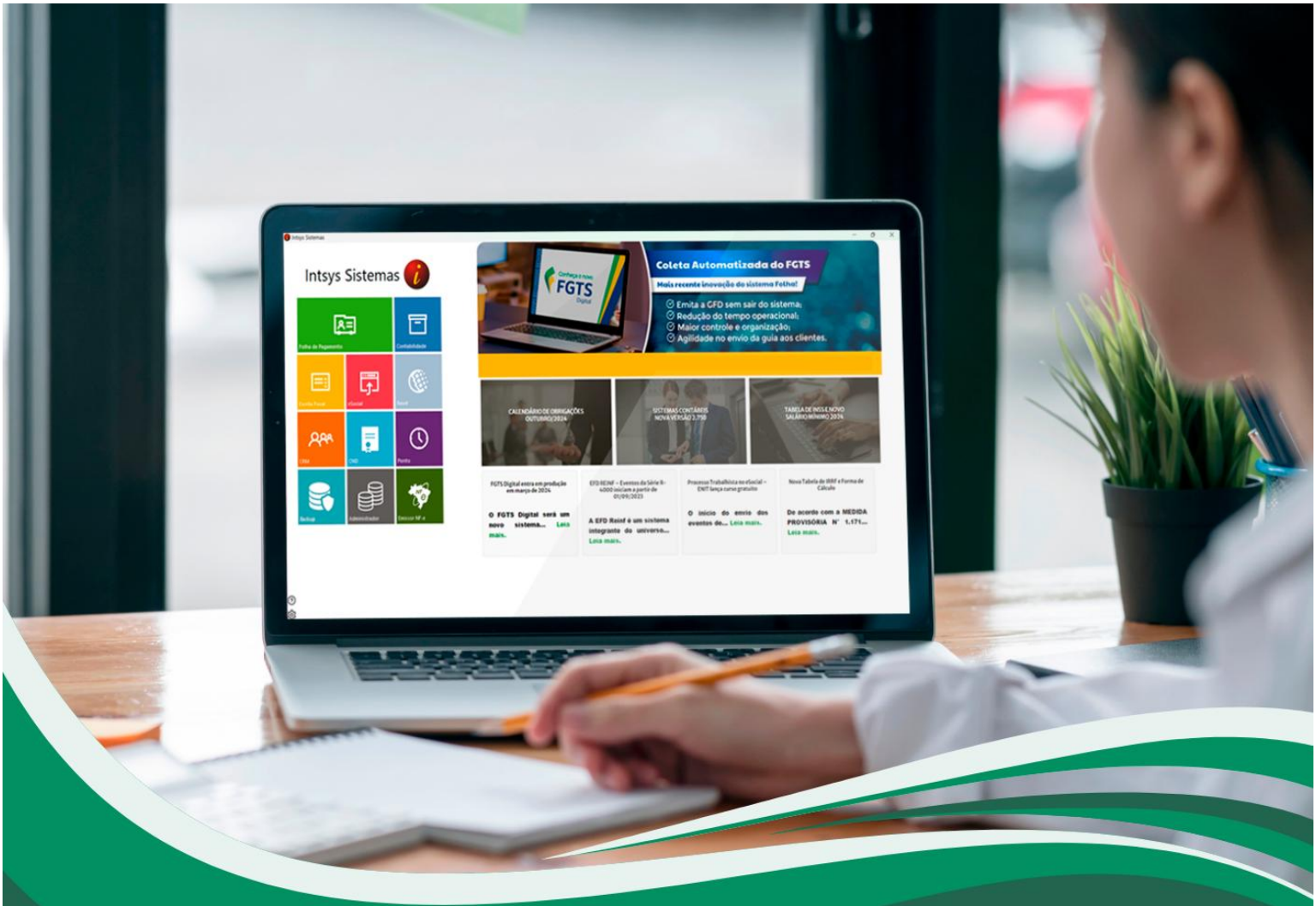

SISTEMAS CONTÁBEIS
CARTA DE ATUALIZAÇÃO

02.766

GRUPO módulos

SUMÁRIO

1 – Sistema Folha de Pagamento – Versão 02.766 2

2 – Sistema CRM – Versão 02.766..... 6

Resumo das últimas atualizações..... 7

1 – Sistema Folha de Pagamento – Versão 02.766

Confira a seguir o que há de novo:

MENU: Pagamentos > Variáveis

✨ **Novo campo → DETALHES**

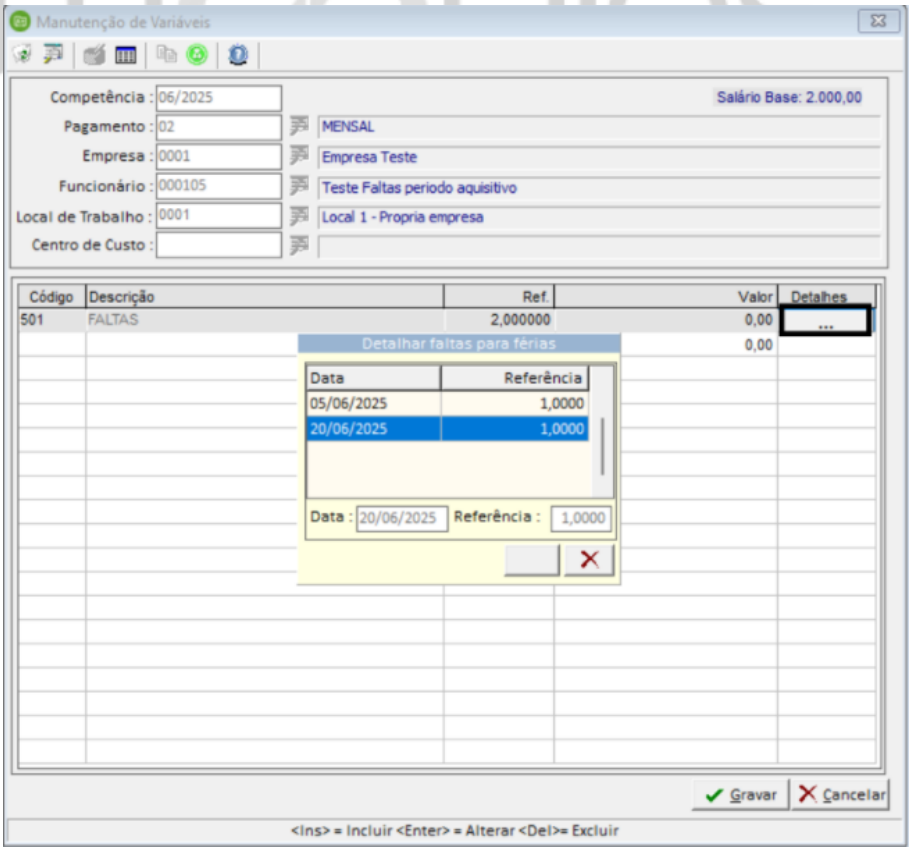

Funcionalidade

Agora o sistema permite **registrar as datas exatas das faltas** informadas no menu de variáveis, para **detalhar as faltas em férias.**

Ativação

Para ativar a funcionalidade, acesse o menu **Arquivos > Parâmetros > 4.22** ou pelo ícone de atalho conforme a imagem abaixo e clique na opção "SIM":

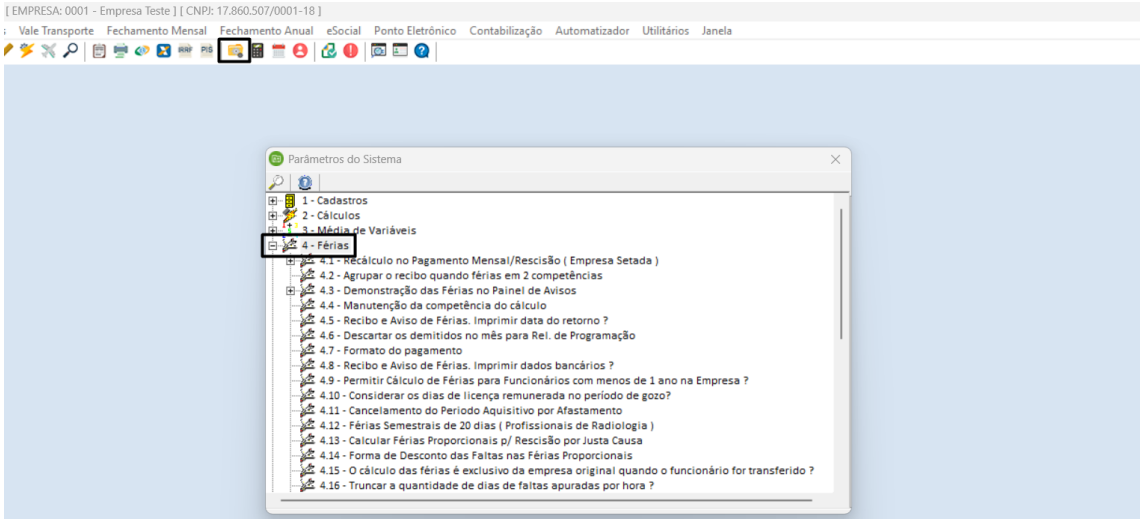

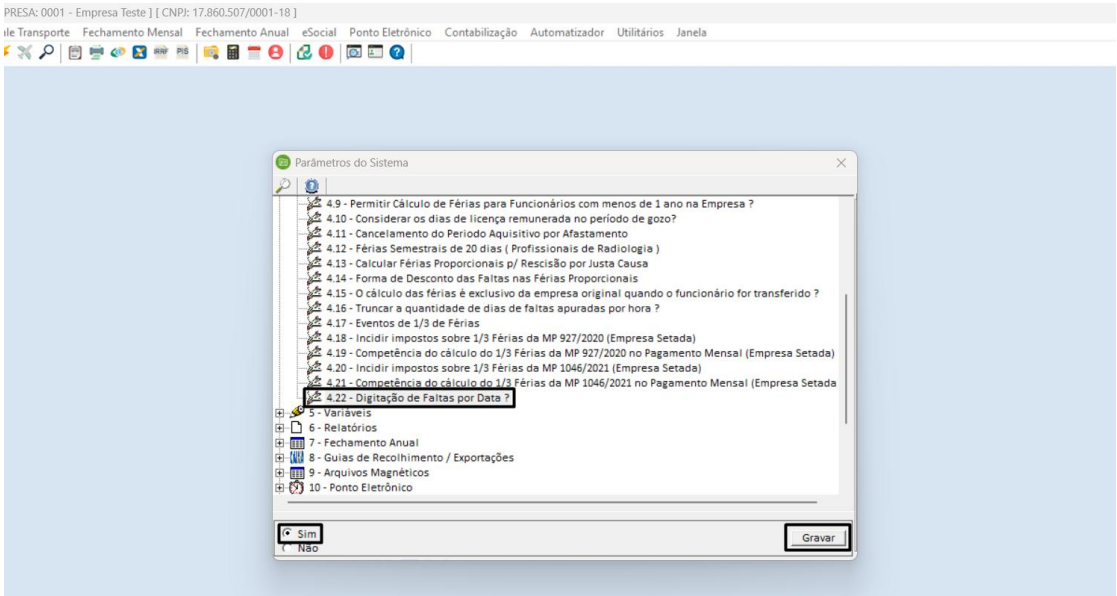

Lançamento

Acesse o menu **Pagamentos > Variáveis** digite os dados do tipo de pagamento, empresa, funcionário. Digite o código do evento de faltas e a quantidade no campo referência e pressione a tecla “Enter”.

Após clique no teclado no botão de **seta para cima:** e com o mouse clique no campo “...” da coluna “Detalhes”.

Clique na linha azul e pressione a tecla Enter para informar a data e a referência, para finalizar clique em gravar.

Com isso o usuário poderá indicar em quais dias específicos ocorreram as faltas, conforme o **período aquisitivo do colaborador**.

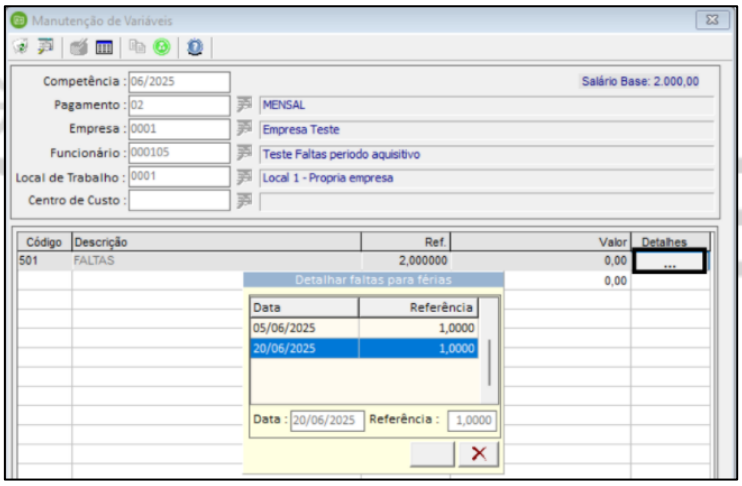

Essa melhoria garante maior precisão no controle e nos cálculos relacionados às férias. Exemplo em questão, na qual ocorreram faltas em 05/06/2025 e 20/06/2025, cujo foram em dois períodos aquisitivos diferentes:

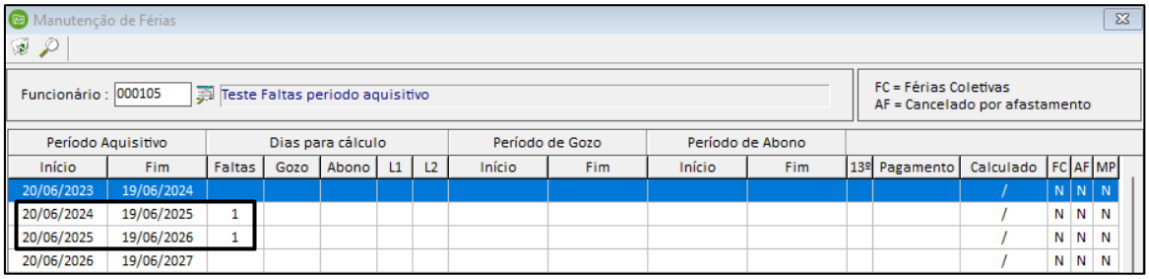

MENU: Automatizador > Calendário

✨ Incluímos no sistema a nova funcionalidade de **Calendário dos Agendamentos**, que permite aos usuários visualizarem de forma prática e organizada todas as tarefas já programadas para execução automática.

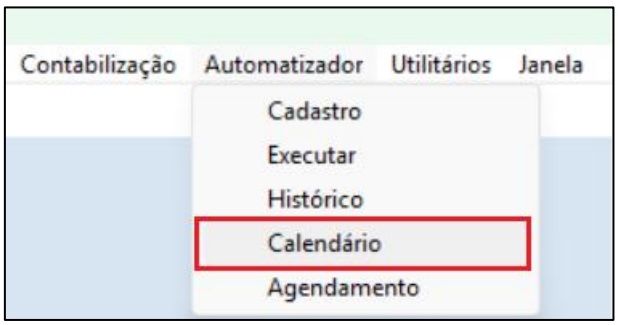

Com esse recurso, o usuário poderá acompanhar, em um único ambiente, os dias em que cada tarefa está agendada, facilitando o controle, a revisão e o planejamento das atividades.

Essa melhoria traz mais transparência e agilidade, evitando a necessidade de consultas individuais e oferecendo uma visão completa da programação já existente no sistema.

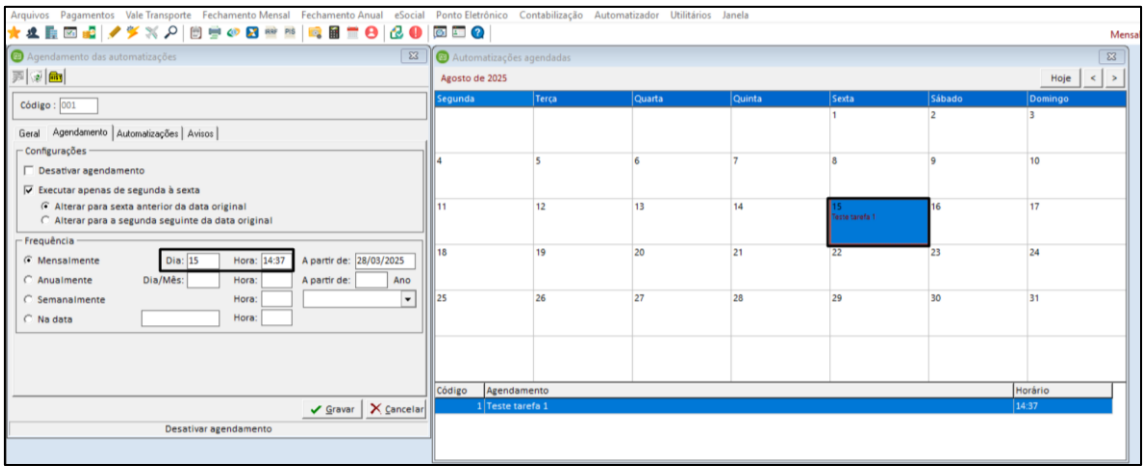

2 – Sistema CRM – Versão 02.766

Confira a seguir o que há de novo:

MENU: Atendimentos > Plano de Saúde

Aprimoramos o processo de **informar os valores de Assistência Médica** nos casos em que exista **coparticipação**, considerando que os valores podem variar a cada competência.

Para registrar, acesse o menu "**Atendimentos > Plano de Saúde**" e clique em "**Criar novo**". Em seguida, selecione o funcionário, o plano de saúde correspondente, os beneficiários e informe os valores adequados.

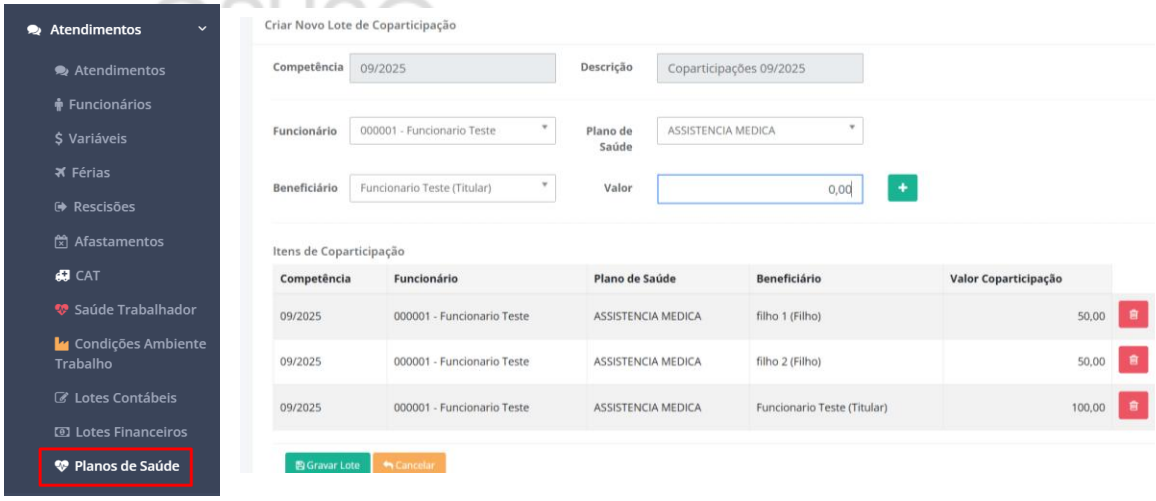

✅ Essa opção é ideal para **o cliente do escritório contábil lançar os valores de cada funcionário e beneficiários** e para finalizar clique em "**Gravar Lote**". Dessa forma, as informações já estarão disponíveis para o escritório realizar a **importação dos dados no sistema Folha de Pagamento.**

Resumo das últimas atualizações

✅ **Versão 2.765**: Quitação do eConsignado, alteração do caminho da opção Redução do Valor do ICMS na Base de PIS/COFINS e Importação Estagiários pelo CRM.

🔗 **Confira na íntegra versão 02.765**

✅ **Versão 2.764**: Emissão de Recibo com informação observação referente ao limite máximo de desconto eConsignado e Importação do XML por Grupo de Empresas.

🔗 **Confira na íntegra versão 02.764**

✅ **Versão 2.763**: eConsignado - Parametrização no sistema, provisão, orientações legais e envio das informações à plataforma oficial

🔗 **Confira na íntegra versão 02.763**

✅ **Versão 2.761**: Tabela de Tributos 05/2025, Importação de Coparticipação, Consulta Qualificação Cadastral eSocial e SPED Contribuições fora do prazo.

🔗 **Confira na íntegra versão 02.761**

✅ **Versão 2.758**: Configuração, geração e Informações Essenciais sobre o MIT.

🔗 **Confira na íntegra versão 02.758**

✅ **Versão 2.751:** Apresentação dos novos sistemas de inteligência de dados estratégicos das empresas para agregar valor aos escritórios de contabilidade e empresas.

🔗 **Confira na íntegra versão 02.751**

Canais de Atendimento

Os nossos canais de atendimento contam com um time de consultores técnicos especialistas prontos para ajudar! Nosso e-mail para outros assuntos é contato@grupomodulos.com.br. Em caso de eventuais dúvidas contate nosso suporte:

TELEFONE

(0xx11) 4433-3200 São Paulo e Região

(0xx12) 3042-0050 São José dos Campos

(0xx15) 3500-0551 Sorocaba e Região

(0xx19) 3500-0970 Campinas e Região

CHAT SUPORTE TÉCNICO

Registrar - 1º acesso

Acesso Chat

São disponibilizadas as atualizações de nossos sistemas sempre que houver:

- ✓ **Mudanças de legislação;**
- ✓ **Novas funcionalidades no sistema;**
- ✓ **Melhorias necessárias;**
- ✓ **Correções de erros gerais.**

📽️ Veja como atualizar o sistema neste vídeo de passo a passo **clique aqui**.

Central de Ajuda

A **Central de Ajud**a é uma plataforma onde todos poderão consultar as principais dúvidas, resolver problemas e ajudar na ampliação da nossa plataforma, enviando dúvidas e erros que encontrarem.

Dessa forma, mais pessoas serão beneficiadas com a nossa Central de Ajuda. Contamos com a sua participação enviando dúvidas, críticas e sugestões através do formulário contido na Central.

Quero acessar a Central de Ajuda

Sempre preocupados em fornecer o melhor atendimento, o **Grupo Módulos** desenvolve ferramentas para ajudá-los e esclarecer o máximo de dúvidas possível.

Estamos também nas redes sociais e te convidamos a nos seguir e acompanhar os nossos conteúdos:

(11) 4433-3202
0800-772-7483
vendas@grupomodulos.com.br
www.grupomodulos.com.br
Rua Rui Barbosa, 57 – Vila Boa Vista
Santo André – SP – CEP: 09190-370