

# SISTEMAS CONTÁBEIS CARTA DE ATUALIZAÇÃO

2.754

GRUPO  
módulos

## SUMÁRIO

1 - Sistema Folha de Pagamento – Versão 02.754.....	2
2 - Sistema Escrita Fiscal – Versão 02.754 .....	4
Resumo das últimas atualizações .....	6

### 1 - Sistema Folha de Pagamento – Versão 02.754

Confira a seguir o que há de novo:



**MENU: Fechamento Anual > Geração da DIRF**

Liberação para geração da DIRF 2025 (Declaração do Imposto de Renda Retido na Fonte) referente ao ano-calendário 2024 completo. Acesse o nosso [manual](#) da DIRF e saiba como parametrizar o sistema para a geração.





## 2 - Sistema Escrita Fiscal – Versão 02.754



Confira a seguir o que há de novo:

**MENU: Arquivos > Serviços**

Nesta versão, incluímos uma nova funcionalidade que permite configurar as bases de tributações de serviços de forma segmentada, diferenciando entre:

- ✓ Entradas (Serviços Tomados);
- ✓ Saídas (Serviços Prestados);

Essa melhoria foi desenvolvida para atender casos em que serviços prestados e tomados compartilham o mesmo código.

### EXEMPLO PRÁTICO

Ao importar as notas fiscais de serviços o sistema cadastrou a base de tributação 01 para entradas (serviços tomados) e a base de tributação 02 (serviços prestados). Ambos os casos utilizam o código 1.

#### Cadastro de Serviços – Base de Tributação

### Escrituração de Serviços Prestados após a importação:

Lançamentos de I.S.S. [ Notas Emitidas ]

Modelo NF: NFE Nota Fiscal Eletrônica de Serviços Lançamento: 000001

Nota Fiscal  
 Data de Emissão: 06/11/2024 Recolhimento: 0,00 IRRF: 0,00  
 Série/Subsérie: E Nota Fiscal: 593 a 593 Valor da Nota: 5.038,00 ISS Retido: 0,00  
 Rotina: 000 \*\*\* DIGITADO \*\*\* Desconto: 0,00 INSS Retido: 0,00  
 Condição: Vista Local: C.Custo: Materiais/Outras: 0,00 PIS: 0,00  
 Situação NF: Tributável Subempreitadas: 0,00 COFINS: 0,00  
 Cliente: 00000001 W&MP-W WINE COMÉRCIO DE IMPORTAÇÃO DE VINHOS LTDA CSLL: 0,00  
 Local Prestação: Observações:  
 Base Trib.: Compl.Liv57:

Serviços | Deduções | Beneficiários DMED |

Código	Bs.Trib.	Base de Cálculo	Alíquota	Valor do ISS	Isentas	Outras	Valor PIS	Valor Cofins
1	002	5.038,00	2,630	132,50	0,00	0,00	32,75	151,14

Serviço Bs.Trib. VI.Contábil Base Cálculo % Valor ISS Isentas Outras  
 0,00 0,00 0,00 0,00 0,00 0,00

Conta EFD: PIS Base Alíquota Imposto Cst Base Alíquota Imposto  
 0,00 0,00 0,00 0,00 Cofins 0,00 0,00 0,00

Gravar  Cancelar

Data de Emissão da Nota Fiscal.

### Escrituração de Serviços Tomados após a importação:

Lançamentos de I.S.S. [ Documentos Recebidos ]

Lançamento: 000001

Modelo NF: NFE Nota Fiscal Eletrônica de Serviços  
 Fornecedor: 00000002 COMERCIAL ROMAJU LTDA  
 Serviço: 1 teste  
 Natureza R-4000:  
 Base Tributação: 001 Entradas em Geral  
 Local:  
 C.Custo:  
 Construção Civil: 0 - Não é obra de construção civil CNO:

Data de Emissão: 01/11/2024 Base de ISS: 0,00 ISS Retido: 0,00  
 Dt.Recolhimento: 11/11/2024 Alíquota: 0,00 INSS Retido: 0,00  
 Nota Fiscal / Série: 10 10 Valor do ISS: 0,00 Valor do IRRF: 0,00  
 Situação NF: Tributável Deduções: 0,00 Valor do PIS: 0,00  
 Condição: Vista Desconto: 0,00 Valor da COFINS: 0,00  
 Valor da Nota: 500,00 Receita IRRF: Valor da CSLL: 0,00  
 Observações:

Créditos Pis / Cofins

CST	Base	%	Imposto	CST	Base	%	Imposto
PIS 70	0,00	0,0000	0,00	COFINS 70	0,00	0,0000	0,00

Natureza: 00-Não se aplica Origem: 0-Mercado Interno

Gravar  Cancelar

Número do Lançamento.

## Resumo das últimas atualizações

✓ **SISTEMA FOLHA:** Melhorias no relatório de conferência de INSS / IRRF de acesso direto ao portal para transmissão, sem sair do sistema.

 [Confira na íntegra versão 02.752](#)

✓ **SISTEMA BI CONTÁBIL E BI FOLHA:** Novos sistemas de inteligência de dados estratégicos das empresas para agregar valor aos escritórios de contabilidade e empresas.

 [Confira na íntegra versão 02.751](#)

✓ **SISTEMA FOLHA / ESOCIAL:** DCTFWeb – melhorias de acesso direto ao portal para transmissão, sem sair do sistema.

 [Confira na íntegra versão 02.750](#)

✓ **SISTEMA FOLHA / ESOCIAL:** Coleta automatizada da guia GFD (FGTS Digital).

 [Confira na íntegra versão 02.747](#)

✓ **SISTEMA FOLHA / ESOCIAL:** Exportação S-2221 Exame Médico Toxicológico.

 [Confira na íntegra versão 02.747](#)

✓ **SISTEMA CONTÁBIL:** Readequação dos ícones do sistema “Exportação ECF”.

 [Confira na íntegra versão 02.745](#)

✓ **SISTEMA FISCAL:** Novo campo para preenchimento do Programa Emergencial de Retomada do Setor de Eventos (PERSE);

 [Confira na íntegra versão 02.744](#)

## Canais de Atendimento

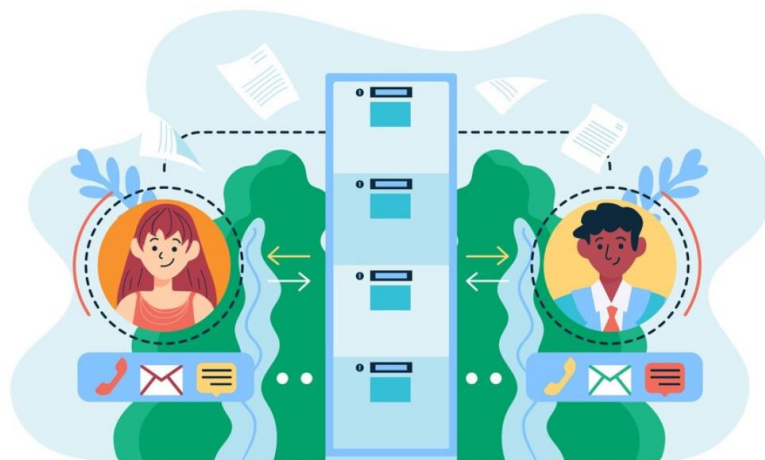

Os nossos canais de atendimento contam com um time de consultores técnicos especialistas prontos para ajudar! Nosso e-mail para outros assuntos é [contato@grupomodulos.com.br](mailto:contato@grupomodulos.com.br). Em caso de eventuais dúvidas contate nosso suporte:



### TELEFONE

(0xx11) 4433-3200 São Paulo e Região  
(0xx12) 3042-0050 São José dos Campos  
(0xx15) 3500-0551 Sorocaba e Região  
(0xx19) 3500-0970 Campinas e Região



### CHAT SUPORTE TÉCNICO

Registrar - 1º acesso

Acesso Chat

## Atualizações dos sistemas

São disponibilizadas as atualizações de nossos sistemas sempre que houver:

- ✓ **Mudanças de legislação;**
- ✓ **Novas funcionalidades no sistema;**
- ✓ **Melhorias necessárias;**
- ✓ **Correções de erros gerais.**

📺 Veja como atualizar o sistema neste vídeo de passo a passo [clique aqui](#).

## Central de Ajuda

A **Central de Ajuda** é uma plataforma onde todos poderão consultar as principais dúvidas, resolver problemas e ajudar na ampliação da nossa plataforma, enviando dúvidas e erros que encontrarem.

Dessa forma, mais pessoas serão beneficiadas com a nossa Central de Ajuda. Contamos com a sua participação enviando dúvidas, críticas e sugestões através do formulário contido na Central.

[Quero acessar a Central de Ajuda](#)



Sempre preocupados em fornecer o melhor atendimento, o **Grupo Módulos** desenvolve ferramentas para ajudá-los e esclarecer o máximo de dúvidas possível.

Estamos também nas redes sociais e te convidamos a nos seguir e acompanhar os nossos conteúdos:



☎ (11) 4433-3202  
☎ 0800-772-7483

✉ vendas@grupomodulos.com.br  
🌐 www.grupomodulos.com.br

📍 Rua Rui Barbosa, 57 – Vila Boa Vista  
Santo André – SP – CEP: 09190-370