

Canais de Atendimento

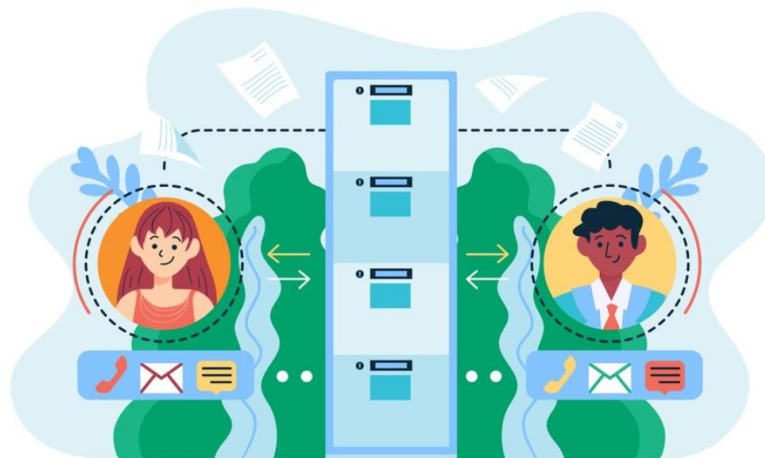

Os nossos canais de atendimento contam com um time de consultores técnicos especialistas prontos para ajudar! Nosso e-mail para outros assuntos é contato@grupomodulos.com.br. Em caso de eventuais dúvidas contate nosso suporte:



TELEFONE

(0xx11) 4433-3200 São Paulo e Região
(0xx12) 3042-0050 São José dos Campos
(0xx15) 3500-0551 Sorocaba e Região
(0xx19) 3500-0970 Campinas e Região



CHAT SUPORTE TÉCNICO

Registrar - 1º acesso

Acesso Chat

Atualizações dos sistemas

São disponibilizadas as atualizações de nossos sistemas sempre que houver:

- ✓ **Mudanças de legislação;**
- ✓ **Novas funcionalidades no sistema;**
- ✓ **Melhorias necessárias;**
- ✓ **Correções de erros gerais.**

Por isso, é de suma importância que mantenha o seu sistema atualizado. Veja como atualizar o sistema neste vídeo de passo a passo [clique aqui](#).

Central de Ajuda

A **Central de Ajuda** é uma plataforma onde todos poderão consultar as principais dúvidas, resolver problemas e ajudar na ampliação da nossa plataforma, enviando dúvidas e erros que encontrarem.

Dessa forma, mais pessoas serão beneficiadas com a nossa Central de Ajuda. Contamos com a sua participação enviando dúvidas, críticas e sugestões através do formulário contido na Central.

[Quero acessar a Central de Ajuda](#)



Sempre preocupados em fornecer o melhor atendimento, o **Grupo Módulos** desenvolve ferramentas para ajudá-los e esclarecer o máximo de dúvidas possível.

Estamos também nas redes sociais e te convidamos a nos seguir e acompanhar os nossos conteúdos:



(11) 4433-3202
0800-772-7483

vendas@grupomodulos.com.br
www.grupomodulos.com.br

Rua Rui Barbosa, 57 – Vila Boa Vista
Santo André – SP – CEP: 09190-370

Sistema Folha de Pagamento – Versão 02.747



Confira a seguir o que há de novo:

Arquivos > Funcionários > Eventos de Saúde - eSocial > Exame Toxicológico - S2221

Em atendimento a [Nota Técnica S-1-2 N° 03/2024 \(Ajustes de Leiautes Versão S-1.2\)](#) trazemos uma importante atualização para facilitar o cumprimento das obrigações legais. Implementamos a funcionalidade que permite o registro do evento S-2221, referente ao Exame Toxicológico do Motorista Profissional, diretamente pelo nosso sistema de Folha de Pagamento.

Com essa novidade, os processos relacionados ao eSocial ficam ainda mais integrados e ágeis, garantindo que as informações sobre os exames toxicológicos dos motoristas sejam corretamente registradas e transmitidas, conforme exigido pela legislação vigente. Essa melhoria não só simplifica a gestão de conformidade, mas também assegura que sua empresa esteja sempre em dia com suas obrigações.

Caminho para registro da informação em nosso sistema de **Folha de Pagamento**:
[Arquivos > Funcionarios > Eventos de Saude - eSocial > Exame Toxicologico - S2221]

Exame Toxicológico - S2221

Funcionário:

Exames

Data	Nome do Médico

Data:

CNPJ do Laboratório: Código do exame toxicológico:

Médico:

CRM:

Código do Funcionário

Caminho para envio da informação em nosso sistema **eSocial**:
[Exportação > Exportação em XML > Eventos Não Periódicos > Evento S-2221]

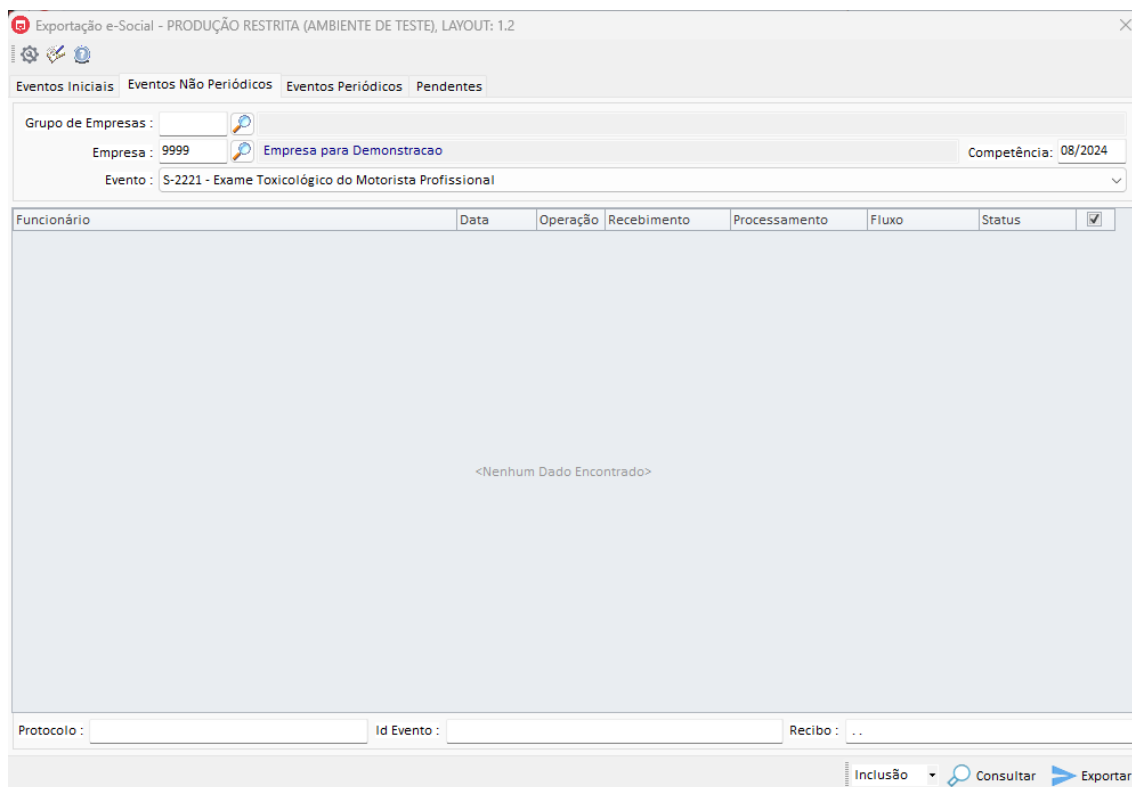

Arquivos > Funcionários > Cadastros > Gerador de Relatório

A partir de agora, o Gerador de Relatório de Funcionários conta com uma nova opção de visualização/impressão: **"Aniversário de Empresa"**. Esta funcionalidade foi desenvolvida para ajudar nossos clientes a identificarem, de forma rápida e prática, as datas de aniversário de empresa dos colaboradores mês a mês. Com isso, será possível gerar relatórios detalhados, permitindo uma melhor organização e planejamento.

Gerador de Relatório de Funcionários

Nome: ANIVERSARIO
Título: ANIVERSARIO DE EMPRESA

Impressora: Matricial Excel Laser/Tinta
Linhas: Única Multi-Linha
Impressora: 80 132
Compressão: Normal Condensado

Colunas por linha: 80

Descrição	Tam.
Admissão CAGEG	004
Admissão FGIS	005
Admissão RAIS	005
Agência	005
Agência do PIS	005
Altura	010
Alvará Judicial	006
Aposentadoria	020
Assinatura	024
Assist. Médica Depen.	006
Atividade do Cargo	999
Bairro	020
Banco	004

Campos Selecionados: Nome Completo
Ordem de Emissão: Nome Completo

Linhas: 1 Colunas: 70

Gravar Cancelar

Título para impressão do Relatório.

Impressão de Relatórios de Funcionários

Grupo de Empresas: 9999 Empresa para Demonstracao
Func. Inicial: 000000
Func. Final: 000000
Local de Trabalho:
Centro de Custo:
C.Custo Contábil:
Lotação Tributária: 0000
Grupo C./C. Contab:
Cargo: 0000
Horário: 0000
Admissão de: Até: Sexo:
Demissão de: Até: Deficiência:
Transf. Entrada: Até: Dependentes: Para IRRF
Transf. Saída: Até:

Funcionário

CLT. Mensal Ativos Texto
 Autônomos Quinzenal Demitidos Pular Linha
 Pro-Labore Semanal Afastados Com Borda
 Estatutário Diário Total Registros
 Estagiário Horário MP 936
 Doméstica Tarefa Todos Funcionários
 Professores Outros Redução ou Suspensão
 Temporário Somente com Redução
 Somente com Suspensão

Aniversário do Funcionário
 Aniversário de Empresa
Outubro

Quebras
 Não quebrar
 Local
 Local + C.Custo
 C.Custo Contabil
 Grupo C./C. Contab

Visualizar

Texto

Neste exemplo, ao solicitar ao sistema que exiba todos os funcionários com aniversário de empresa em outubro, ele gerará uma lista organizada desses colaboradores. Isso permitirá que seja planejado, com antecedência, ações comemorativas ou de reconhecimento.

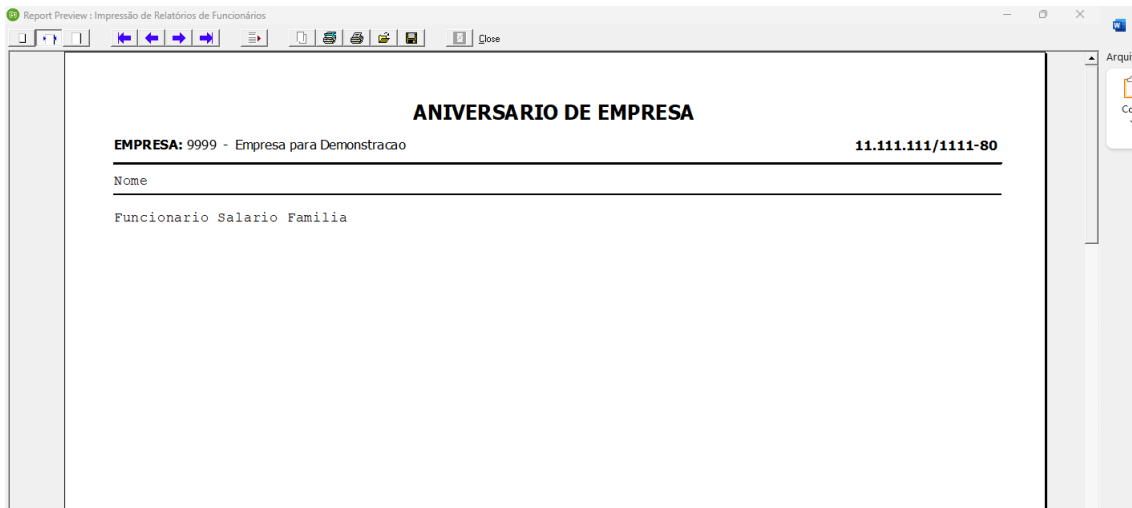
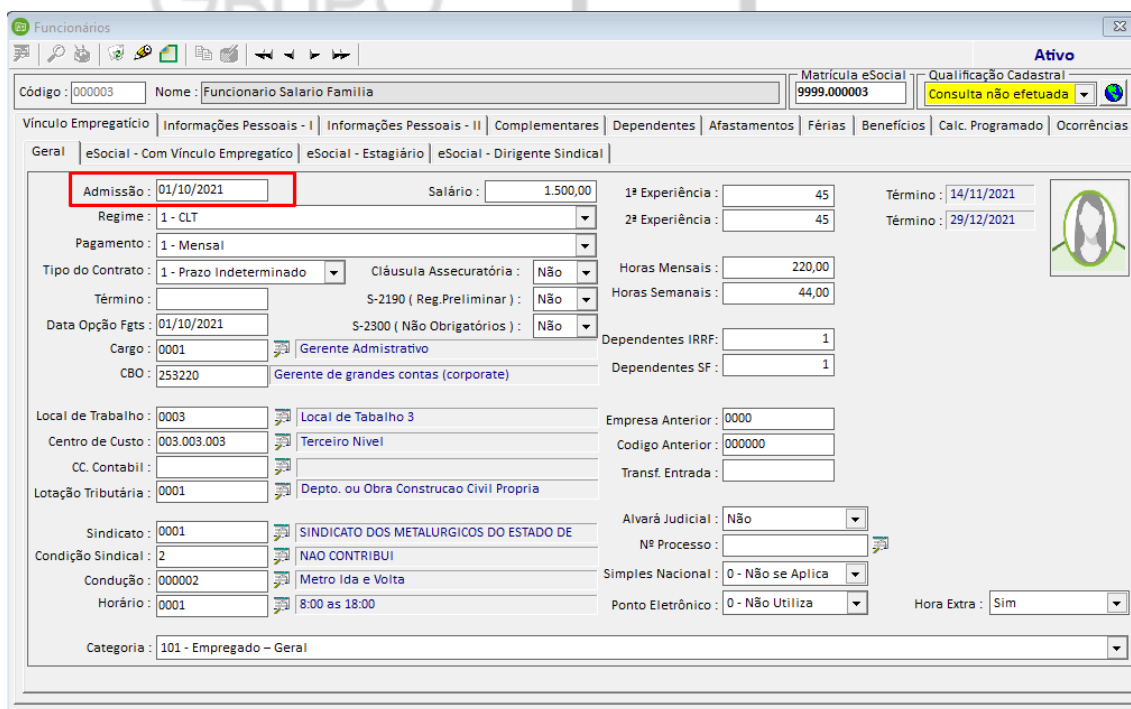
Arquivos > Tabelas > Horários > Tabela de Horários

Implementamos uma melhoria simples, porém muito significativa em nossa Tabela de Horários, tornando visualmente acessíveis as informações totais referentes a Dias Trabalhados, DSRs, Dias Compensados, Dias Liberados e Total de Horas do mês. Essa atualização facilita a conferência dos cálculos de folha, especialmente para funcionários horistas, proporcionando maior precisão, facilidade e agilidade. Ações como essa reforçam nosso compromisso em oferecer um sistema mais eficiente e didático para nossos clientes.

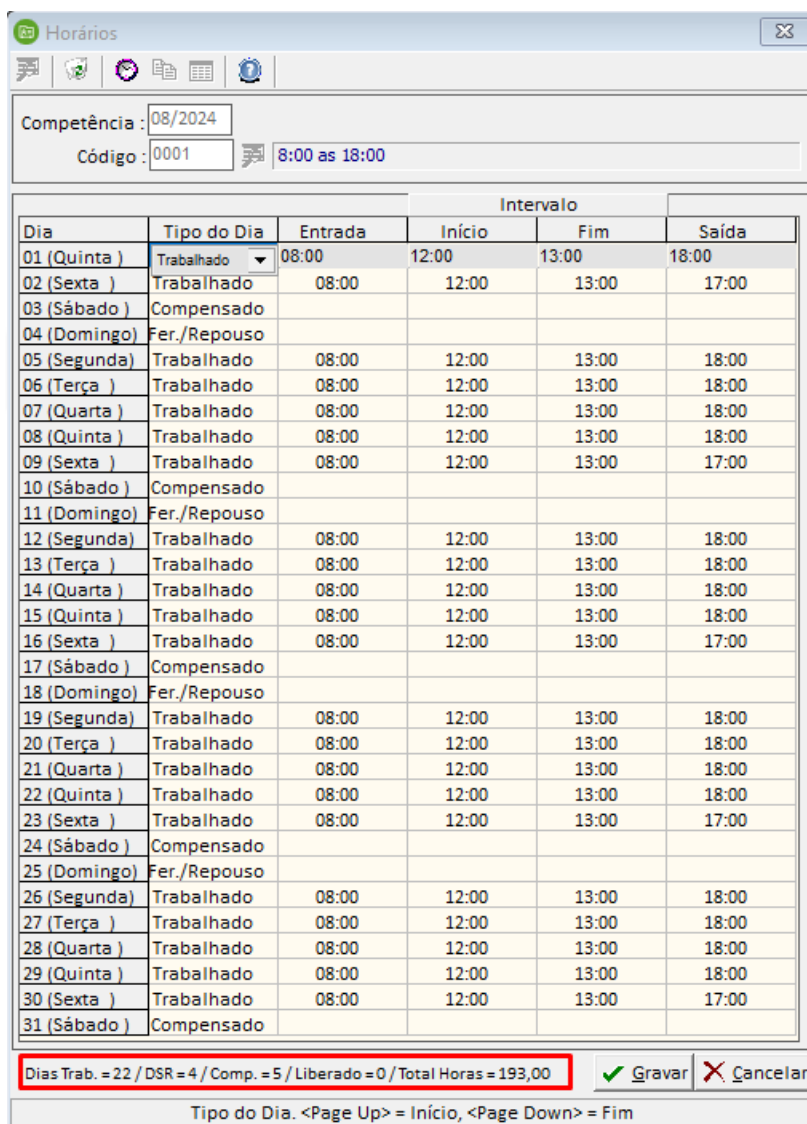

Competência : 08/2024
 Código : 0001 8:00 as 18:00

Dia	Tipo do Dia	Intervalo			
		Entrada	Início	Fim	Saída
01 (Quinta)	Trabalhado	08:00	12:00	13:00	18:00
02 (Sexta)	Trabalhado	08:00	12:00	13:00	17:00
03 (Sábado)	Compensado				
04 (Domingo)	Fer./Repouso				
05 (Segunda)	Trabalhado	08:00	12:00	13:00	18:00
06 (Terça)	Trabalhado	08:00	12:00	13:00	18:00
07 (Quarta)	Trabalhado	08:00	12:00	13:00	18:00
08 (Quinta)	Trabalhado	08:00	12:00	13:00	18:00
09 (Sexta)	Trabalhado	08:00	12:00	13:00	17:00
10 (Sábado)	Compensado				
11 (Domingo)	Fer./Repouso				
12 (Segunda)	Trabalhado	08:00	12:00	13:00	18:00
13 (Terça)	Trabalhado	08:00	12:00	13:00	18:00
14 (Quarta)	Trabalhado	08:00	12:00	13:00	18:00
15 (Quinta)	Trabalhado	08:00	12:00	13:00	18:00
16 (Sexta)	Trabalhado	08:00	12:00	13:00	17:00
17 (Sábado)	Compensado				
18 (Domingo)	Fer./Repouso				
19 (Segunda)	Trabalhado	08:00	12:00	13:00	18:00
20 (Terça)	Trabalhado	08:00	12:00	13:00	18:00
21 (Quarta)	Trabalhado	08:00	12:00	13:00	18:00
22 (Quinta)	Trabalhado	08:00	12:00	13:00	18:00
23 (Sexta)	Trabalhado	08:00	12:00	13:00	17:00
24 (Sábado)	Compensado				
25 (Domingo)	Fer./Repouso				
26 (Segunda)	Trabalhado	08:00	12:00	13:00	18:00
27 (Terça)	Trabalhado	08:00	12:00	13:00	18:00
28 (Quarta)	Trabalhado	08:00	12:00	13:00	18:00
29 (Quinta)	Trabalhado	08:00	12:00	13:00	18:00
30 (Sexta)	Trabalhado	08:00	12:00	13:00	17:00
31 (Sábado)	Compensado				

Dias Trab. = 22 / DSR = 4 / Comp. = 5 / Liberado = 0 / Total Horas = 193,00

Gravar Cancelar

Tipo do Dia. <Page Up> = Início, <Page Down> = Fim

Sistema eSocial – Versão 02.747



Confira a seguir o que há de novo:

Impostos > FGTS Digital

É com grande satisfação que anunciamos a mais recente inovação em nosso sistema, desenvolvida para aprimorar ainda mais o processo de gestão de Folha de Pagamento. Abaixo, destacamos uma nova funcionalidade que, sem dúvida, proporcionará benefícios significativos.

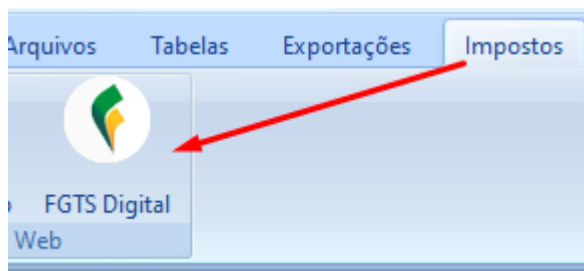

Coleta Automatizada de Guias do FGTS:

A grande novidade é a possibilidade de coletar as guias do FGTS diretamente pelo nosso programa. Entendemos que o processo tradicional de geração dessas guias no site do FGTS Digital pode ser trabalhoso e demorado, demandando tempo e esforço consideráveis por parte dos profissionais do Departamento Pessoal.

Agora, com a nossa nova funcionalidade, você poderá:

- **Gerar e coletar as guias do FGTS diretamente no sistema:** Sem precisar acessar o site do FGTS Digital, o que reduz significativamente o tempo necessário para essa tarefa.
- **Facilidade após o envio do eSocial:** Após realizar os envios do eSocial, será possível acessar as guias e salvar em seu computador.

- **Maior controle e organização:** Centralizar a coleta das guias em um único ambiente, facilitando a gestão e o arquivamento desses documentos essenciais.

FGTS Digital

Grupo de Empresas :

Empresa : 9999 Empresa para Demonstracao

Número da Guia	Tipo Guia	Vencimento	Arrecadação	Emissão	Valor Total	Situação da Guia	Arquivo
	MENSAL	19/04/2024	19/04/2024	08/04/2024	330,58	Paga Individualizada	Abrir no FGTS Digital
	MENSAL	20/05/2024		09/05/2024	414,90	Vencida	Abrir no FGTS Digital
	MENSAL	20/06/2024	20/06/2024	06/06/2024	210,91	Paga Individualizada	Abrir no FGTS Digital
	RESCISORIA	24/05/2024		16/05/2024	100,83	Vencida	Abrir no FGTS Digital
	MENSAL	19/07/2024		10/07/2024	196,27	Vencida	Abrir no FGTS Digital
	RESCISORIA	27/05/2024	27/05/2024	27/05/2024	106,35	Paga Individualizada	Abrir no FGTS Digital
	RESCISORIA	26/06/2024	25/06/2024	24/06/2024	175,08	Paga Individualizada	Abrir no FGTS Digital
	MENSAL	23/07/2024	23/07/2024	23/07/2024	207,07	Paga Individualizada	Abrir no FGTS Digital

Comp. de Apuração : 03/2024 a 06/2024

Salvar Arquivos : (C:\FGTS Cliente 9999\)

Consultar Baixar arquivos

Este Computador > OS (C:) > FGTS Cliente 9999 > 1111111111180

Classificar Visualizar

Nome	Data de modificação	Tipo	Tamanho
.pdf	19/08/2024 10:40	Microsoft Edge P...	135 KB
.pdf	19/08/2024 10:40	Microsoft Edge P...	134 KB
.pdf	19/08/2024 10:40	Microsoft Edge P...	134 KB
.pdf	19/08/2024 10:40	Microsoft Edge P...	135 KB
.pdf	19/08/2024 10:40	Microsoft Edge P...	135 KB
.pdf	19/08/2024 10:40	Microsoft Edge P...	135 KB
.pdf	19/08/2024 10:40	Microsoft Edge P...	135 KB
.pdf	19/08/2024 10:40	Microsoft Edge P...	136 KB



GFD - Guia do FGTS Digital

CPF/CNPJ do Empregador Nome/Razão Social do Empregador

Núm. de Pág. 1 Identificador Tag 03/2024 MENSAL

Pagar este documento até **19/04/2024** às 21:59:59 (Brasília)

Observações

Valor a recolher **330,58**

Composição do Documento						
Competência	Quantidade Trabalhadores	FGTS Mensal	FGTS Rescisório	Indenização Compensatória	Encargos FGTS	Total
03/2024	2	330,58	0,00	0,00	0,00	330,58
Total Geral:		330,58	0,00	0,00	0,00	330,58

(11) 4433-3202
0800-772-7483

vendas@grupomodulos.com.br
www.grupomodulos.com.br

Rua Rui Barbosa, 57 – Vila Boa Vista
Santo André – SP – CEP: 09190-370

Os prints apresentados acima ilustram a simplicidade do processo de download das guias no portal do FGTS Digital. Para facilitar, seguem os passos necessários:

1. **Certificado Digital:** Certifique-se de que o Certificado Digital esteja devidamente registrado em nosso sistema, pois ele é essencial para a autenticação e acesso ao portal.
2. **Acesso à Tela de Impostos:** Navegue até a tela de Impostos e selecione a opção [FGTS Digital].
3. **Competência de Apuração:** Insira o período de apuração desejado (disponível a partir de 03/2024) para realizar a busca das guias correspondentes.
4. **Destino de Salvamento:** Defina a “pasta” de destino onde deseja salvar as guias do FGTS após o download.
5. **Consulta:** Clique no botão (Consultar). A partir desse ponto, o sistema realizará automaticamente o processo de busca e download das guias.
6. **Exibição das Guias:** Após a conclusão do processo, as guias serão exibidas na tela. Em seguida, basta clicar no botão (Baixar) para que elas sejam salvas na pasta escolhida no item 4.

Com a implementação dessa automação, aceleramos significativamente o processo de geração das guias do FGTS, eliminando a necessidade de intervenção manual. Isso não apenas reduz o risco de erros humanos, mas também assegura maior precisão no cumprimento das obrigações legais, proporcionando mais segurança e confiabilidade ao processo.

Exportação > Exportação em XML > Eventos Periódicos > S-1200

Melhoria na Exportação do Evento Periódico S-1200: Novo Alerta de Divergências

Estamos empolgados em anunciar uma melhoria significativa em nossa exportação do evento periódico S-1200. Agora, nosso sistema possui uma nova funcionalidade que aprimora a detecção e correção de divergências de valores.

O que mudou:

- **Alerta de Divergências:** Quando identificamos discrepâncias entre os valores de INSS e FGTS registrados em nosso sistema comparados aos valores reportados no portal do eSocial, um ícone de "ponto de exclamação" será exibido. Este alerta sinaliza que existem valores inconsistentes que precisam de atenção.
- **Propósito da Funcionalidade:** Esta inovação foi desenvolvida para garantir que nossos clientes possam identificar e corrigir diferenças antes de prosseguir com a transmissão dos demais eventos periódicos. Assim, evitamos que informações incorretas sejam enviadas ao eSocial.
- **Benefícios:** A nova funcionalidade oferece maior segurança nas transmissões de valores ao eSocial e facilita a conferência e a correção dos valores de INSS e FGTS dos funcionários.

Esta melhoria reflete o nosso compromisso contínuo em oferecer soluções inteligentes, eficazes e alinhadas às necessidades de nossos estimados clientes. Valorizamos a confiança depositada em nossos serviços e, por isso, buscamos constantemente aprimorar nossos sistemas, garantindo não apenas a máxima precisão e segurança nas informações transmitidas, mas também a agilidade e a eficiência nos processos operacionais.

Abaixo, apresentamos um modelo detalhado que, por meio de uma abordagem clara, prática e minuciosa, ilustra como será conduzida a demonstração no evento S-1200, permitindo aos nossos clientes uma compreensão mais aprofundada das mudanças implementadas e de como elas impactarão positivamente o processo de gestão de Folha de Pagamento.

Demonstração dos Valores divergentes:

Exportação e-Social - PRODUÇÃO (AMBIENTE OFICIAL), LAYOUT: 1.2

Eventos Iniciais | Eventos Não Periódicos | **Eventos Periódicos** | Pendentes

Grupo de Empresas: [Selecione] Empresa: [Selecione] Competência: 07/2024

Evento: S-2299 - Desligamento

Funcionário: [Selecione]

Finalizado com Divergência no INSS e FGTS

Base FGTS Esocial: 3.596,45
Base FGTS Intsys: 3.505,29
Valor FGTS Esocial: 287,70
Valor FGTS Intsys: 280,42

Base INSS Esocial: 3.596,45
Base INSS Intsys: 3.505,29
Valor INSS Esocial: 282,32
Valor INSS Intsys: 275,48

Consultar | Exportar

Protocolo: [] Id Evento: [] Recibo: []

Inclusão | Consultar | Exportar

Filtros:

Exportação e-Social - PRODUÇÃO (AMBIENTE OFICIAL), LAYOUT: 1.2

Eventos Iniciais | **Eventos Não Periódicos** | Eventos Periódicos | Pendentes

Grupo de Empresas: [Selecione] Empresa: 1316 Competência: 07/2024

Evento: S-2299 - Desligamento

Funcionário	Data	Operação	Recebimento	Processamento	Fluxo	Status	
	10/07/2024	Alteração	26/07/2024 16:07:24	26/07/2024 16:07:24		Finalizado	[Ícone]
	26/07/2024	Inclusão	26/07/2024 16:01:30	26/07/2024 16:01:30		Finalizado	[Ícone]
	26/07/2024	Inclusão	26/07/2024 16:04:44	26/07/2024 16:04:44		Finalizado	[Ícone]
	26/07/2024	Inclusão	26/07/2024 16:01:30	26/07/2024 16:01:30		Finalizado	[Ícone]
	26/07/2024	Inclusão	26/07/2024 16:01:30	26/07/2024 16:01:32	Retorno Eventos	Finalizado	[Ícone]
	26/07/2024	Inclusão	26/07/2024 16:01:30	26/07/2024 16:01:33	Retorno Eventos	Finalizado	[Ícone]
	26/07/2024	Inclusão	26/07/2024 16:01:30	26/07/2024 16:01:34	Retorno Eventos	Finalizado	[Ícone]
	26/07/2024	Inclusão	26/07/2024 16:01:30	26/07/2024 16:01:35	Retorno Eventos	Finalizado	[Ícone]
	26/07/2024	Inclusão	26/07/2024 16:01:30	26/07/2024 16:01:36	Retorno Eventos	Finalizado	[Ícone]
	26/07/2024	Inclusão	26/07/2024 16:01:30	26/07/2024 16:01:36	Retorno Eventos	Finalizado	[Ícone]
	05/07/2024	Alteração	26/07/2024 16:07:24	26/07/2024 16:07:25	Retorno Eventos	Finalizado	[Ícone]
	11/07/2024	Exclusão	26/07/2024 16:08:04	26/07/2024 16:08:04	Retorno Eventos	Finalizado	[Ícone]
	26/07/2024	Inclusão	26/07/2024 16:01:30	26/07/2024 16:01:37	Retorno Eventos	Finalizado	[Ícone]
	26/07/2024	Inclusão	26/07/2024 16:01:30	26/07/2024 16:01:37	Retorno Eventos	Finalizado	[Ícone]
	26/07/2024	Inclusão	26/07/2024 16:01:30	26/07/2024 16:01:38	Retorno Eventos	Finalizado	[Ícone]
	26/07/2024	Inclusão	26/07/2024 16:01:30	26/07/2024 16:01:39	Retorno Eventos	Finalizado	[Ícone]
	26/07/2024	Inclusão	26/07/2024 16:01:30	26/07/2024 16:01:39	Retorno Eventos	Finalizado	[Ícone]
	26/07/2024	Inclusão	26/07/2024 16:01:30	26/07/2024 16:01:40	Retorno Eventos	Finalizado	[Ícone]

Protocolo: 1.1.202407.000000010414916638 Id Evento: ID1392325020000002024072616072455468 Recibo: 1.1.0000000027055898863

Inclusão | Consultar | Exportar

Nota: É fundamental ressaltar que as capturas de tela (prints) incluídas nesta carta de atualização são meramente ilustrativas. Alguns dos dados apresentados foram obtidos em um ambiente de produção real. Em conformidade com a Lei Geral de Proteção de Dados (LGPD), todas as informações sensíveis e pessoais foram cuidadosamente ocultadas ou modificadas para garantir a privacidade e a segurança dos dados. Esse procedimento visa assegurar que nenhuma informação pessoal identificável seja divulgada inadvertidamente.

Sistema Geral – Versão 02.747

Para os demais sistemas, fizemos atualizações de processamento e desempenho.

Agora que você já conferiu todas as novidades, conheça, nas próximas páginas, mais sobre as soluções do Grupo Módulos.



ESPAÇO DO COLABORADOR (App IOS e Android)

Você já imaginou gerar a folha de pagamento e em seguida disponibilizar os holerites a todos os trabalhadores de sua base diretamente no celular deles?

Com o **App Espaço do Colaborador** isso é possível! Trata-se de um portal onde o funcionário tem acesso individual e restrito (por meio do seu login e senha) aos seguintes documentos:

- ✓ Holerites mensais;
- ✓ Aviso e Recibo de Férias;
- ✓ Informe de Rendimentos;
- ✓ Termo de Rescisão;
- ✓ Recibos de Vale Transporte (**NOVO**);
- ✓ Recibos de Benefícios (**NOVO**);

Benefícios para o RH/Contabilidade

- ✓ Todos os documentos mensais em um só lugar;
- 🎯 Assertividade nos processos da Folha de Pagamento;
- 🕒 Ganho de tempo e agilidade na disponibilidade de documentos;
- ⚙️ Automação entre os sistemas Grupo Módulos;
- 📱 Versão em APP, tudo na palma da mão

BI CONTÁBIL

O **BI Contábil** é uma ferramenta inovadora que redefine a experiência contábil ao proporcionar uma visão analítica e consultiva das informações contábeis. Com relatórios e gráficos intuitivos, nosso objetivo é simplificar a compreensão do mundo contábil, oferecendo uma solução 100% online e eficiente.

Dashboard e gráficos funcionais das principais demonstrações, destaque para:

- ✦ DRE – Demonstração do Resultado do Exercício;
- ✦ Balanço Patrimonial;
- ✦ DMPL – Demonstração das Mutações do Patrimônio Líquido;
- ✦ Ativos | Dívida Bruta | Margens Anuais e Trimestrais;
- ✦ Índices de Liquidez Geral | Liquidez Corrente;
- ✦ Dívida Líquida/Ebit e muito mais.

Benefícios para a contabilidade:

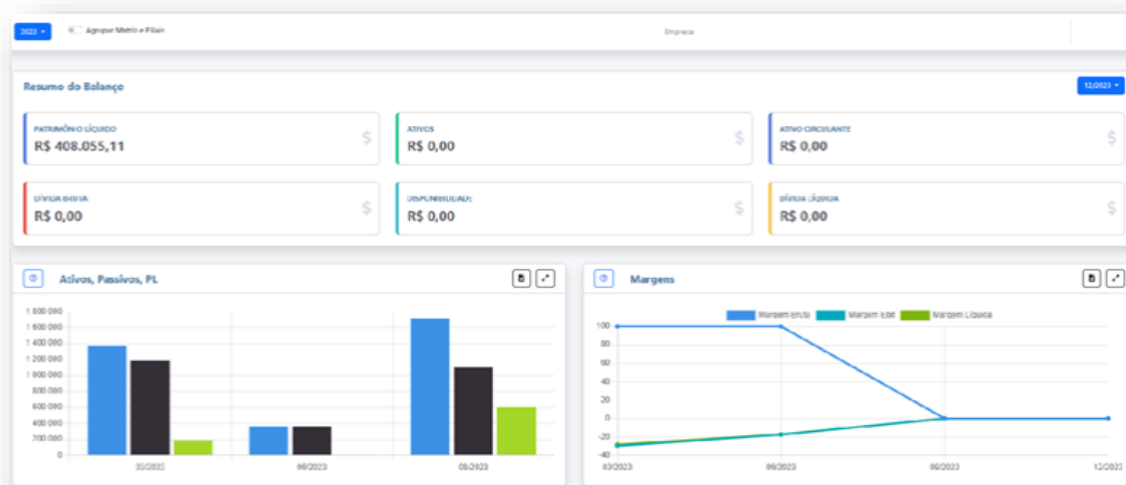

- ✦ Facilidade de Compreensão;
- ✦ Economia de Tempo e Qualidade de Entrega dos resultados;
- ✦ Contabilidade Consultiva oferecida aos clientes;
- ✦ Relatórios e Demonstrações Simplificadas;



Nossa Empresa

O Grupo Módulos tem atuação com mais de 20 anos no mercado de sistemas e tem sua trajetória focada na distribuição de soluções voltadas à classe CONTÁBIL e EMPRESARIAL e tem como meta o desafio de inovar, a fim de proporcionar aos usuários uma interface agradável e didática.

Portifólio Sistemas Empresariais

Gestão Empresarial - disponível na versão [Desktop](#)  e [Nuvem](#) 

ERP Desktop

O ERP Gestão Empresarial é um produto completo, com ele você pode administrar a sua empresa de forma simples e eficiente através dos módulos:

Compras, Estoque, Emissor de NF-e / NFS-e, Financeiro, Faturamento.

NF-e Web

- Geração de XML e envio de e-mail automatizado;
- Carta de correção;
- Inutilização e Cancelamento de NF-e;
- Alteração do Número da NF-e e Cópia da NF-e;
- Importação de XML (Layout 3.10 e 4.0);
- Importação de TXT Layout 4.0;

NFS-e Web

Versão Web do Emissor de Nota Fiscal Eletrônica de Serviços (NFS-e), permite exportações de arquivos municipais, emite ordem de serviço, envia NFS-e por lote, consulte as prefeituras contempladas.



Financeiro Web

- Dashboard inteligente;
- Automatização dos honorários e contas fixas;
- Lançamentos a pagar e a receber;
- Controle de Comissões e Contratos;
- Fluxo de Caixa e Demonstrativo Financeiro;
- Emissão de Boleto Bancário e Conciliação Bancária;
- Arquivo Remessa e Retorno;
- Relatórios Gerenciais;
- Reajuste automático;
- Controle por Centro de Custo;

Faturamento Web

- Faturamento;
- Gerenciamento de vendas;
- Impressão de venda cadastrada (orçamento);
- Impressão de venda finalizada (pedido);
- Conversão de venda (parcial ou integral) em NF-e;
- Comissões por produto ou vendedor;
- Relatórios gerenciais completos;



Tenha o controle total da empresa com os módulos Financeiro e Faturamento Web

Solicitar Demonstração!

☎ (11) 4433-3202
☎ 0800-772-7483

✉ vendas@grupomodulos.com.br
🌐 www.grupomodulos.com.br

📍 Rua Rui Barbosa, 57 – Vila Boa Vista
Santo André – SP – CEP: 09190-370

Portifólio Sistemas Contábeis

Gestão Contábil - disponível na versão [Desktop](#)  e [Nuvem](#) 



Folha de pagamento

Calculamos as rotinas mensais de férias normais e coletivas, 13º salário, desoneração na folha de pagamento, provisões de férias e 13º salário, cálculo de dissídios, integração com sistemas de ponto eletrônico e financeiros, integração completa ao eSocial.



eSocial

Integrado ao sistema de Folha de Pagamento, abrange todas as fases: Carga inicial e eventos de tabelas, eventos não periódicos e periódicos. Estamos aptos para os ambientes de produção e produção restrita (teste).



Escrita Fiscal

É um sistema que realiza toda a escrituração das notas fiscais de compras, vendas e serviços das empresas. Realiza as importações das notas de forma automática facilitando a sua rotina.



CRM

Facilita a comunicação e troca de informações entre o escritório contábil e o cliente. Espaço do colaborador com acesso aos holerites e férias, Captura Notas Fiscais Eletrônicas, integra variáveis à Folha de Pagamento, automatiza lançamentos contábeis, importação dos eventos de SST do eSocial. Tudo em um ambiente cloud, prático e seguro.



Contábil

Realiza toda a escrituração contábil das empresas. Lançamentos de débitos e créditos com partidas simples ou dobradas das receitas, despesas e dados patrimoniais.



CND

É um sistema que tem a funcionalidade de controle, renovação e emissão de certidões negativas de débitos nos âmbitos Federal, Estadual e Municipal.

Nossos Serviços

Criação de Sites



Desenvolvimento

Desenvolvimento de Website em WordPress, HTML5 CSS3.0 responsivo, que se adequa a qualquer tipo de dispositivo (tablet, smartphone, desktops e notebook).



Hospedagem e Manutenção

Hospedagem profissional em Servidor Linux; Quantidade ilimitada para tráfego e espaço em disco.



E-mail

Configuramos e personalizamos os e-mails da sua empresa logo após a formalização da contratação.



Notícias Contábeis e Jurídicas

Atualização automática de notícias diárias do mundo contábil e jurídico.



Fotos

Inclusão de até 20 (vinte) fotos tratadas em Photoshop (o tratamento das fotos consiste em ajustes: de nitidez, de Níveis, correção de cores e pequenos defeitos).



Personalização

Temos uma equipe de criação altamente qualificada e pronta para desenvolver um website exclusivo, buscando saber das características e necessidades individuais dos clientes para poder atendê-los da melhor forma possível.

site.sa

design & comunicação



Redes Sociais



Inserimos links das redes sociais em seu site para que o seu cliente possa acompanhar todas as informações e atualizações. Lembramos que a criação das páginas das redes o conteúdo publicado e as publicações são de sua responsabilidade.



Conteúdo Contábil

Agenda de Obrigações, Ambiente Fiscal, Ambiente Trabalhista, Consultas e Certidões, Documentos Contábeis, Tabelas Práticas, Siglas e Nomenclaturas, Eventos e Palestras Contábeis, Jornais, Cálculos em Atraso, Modelos de Contratos, Bolsas e Instituições Financeiras, Legislação por Assunto, Indicadores Econômicos, Regulamentos, CRC's e Seson's, Sindicatos pelo Brasil, Cartórios 24H, Manual de Emissão de NF, Central de Downloads, Gerador Online (DARF).



Material e textos

Todo e qualquer material de conteúdo será fornecido pelo contratante (ex: história da empresa, descrição de produtos, prestação de serviços entre outros). Qualquer material de conteúdo de propriedade da Site.SA que estiver publicado em seu site, será gerenciado e atualizado por nós (ex: legislação, agenda de recolhimento de impostos, notícias diárias etc.).



Registro de Domínio

Nos Encarregaremos de todos os procedimentos exigidos para o registro e manutenção de seu domínio.

GRUPO
módulos