

## Canais de Atendimento



Os nossos canais de atendimento contam com um time de consultores técnicos especialistas prontos para ajudar! Nosso e-mail para outros assuntos é [contato@grupomodulos.com.br](mailto:contato@grupomodulos.com.br). Em caso de eventuais dúvidas contate nosso suporte:



### TELEFONE

- (0xx11) 4433-3200 São Paulo e Região
- (0xx12) 3042-0050 São José dos Campos
- (0xx15) 3500-0551 Sorocaba e Região
- (0xx19) 3500-0970 Campinas e Região



### CHAT SUPORTE TÉCNICO

Registrar - 1º acesso

Acesso Chat

## Atualizações dos sistemas

São disponibilizadas as atualizações de nossos sistemas sempre que houver:

- ✓ **Mudanças de legislação;**
- ✓ **Novas funcionalidades no sistema;**
- ✓ **Melhorias necessárias;**
- ✓ **Correções de erros gerais.**

Por isso, é de suma importância que mantenha o seu sistema atualizado. Veja como atualizar o sistema neste vídeo de passo a passo [clique aqui](#).

## Central de Ajuda

A **Central de Ajuda** é uma plataforma onde todos poderão consultar as principais dúvidas, resolver problemas e ajudar na ampliação da nossa plataforma, enviando dúvidas e erros que encontrarem.

Dessa forma, mais pessoas serão beneficiadas com a nossa Central de Ajuda. Contamos com a sua participação enviando dúvidas, críticas e sugestões através do formulário contido na Central.

[Quero acessar a Central de Ajuda](#)



Sempre preocupados em fornecer o melhor atendimento, o **Grupo Módulos** desenvolve ferramentas para ajudá-los e esclarecer o máximo de dúvidas possível.

Estamos também nas redes sociais e te convidamos a nos seguir e acompanhar os nossos conteúdos:



(11) 4433-3202  
0800-772-7483

vendas@grupomodulos.com.br  
www.grupomodulos.com.br

Rua Rui Barbosa, 57 – Vila Boa Vista  
Santo André – SP – CEP: 09190-370

## Sistema Fiscal – Versão 02.740



Confira a seguir o que há de novo:

### Exportações > Federais > SPED - ECF Escrituração Contábil Fiscal

A geração da ECF 2024 (Escrituração Contábil Fiscal) referente ao ano-calendário 2023 completo está disponível na Escrita Fiscal 😊. Também é possível fazer a geração do arquivo através do INTSYS Contábil no menu: **Exportações > SPED - ECF Escrituração Contábil Fiscal**.



### Exportações > Federais > DIMOB

A geração da DIMOB 2024 (Declaração de Informações sobre Atividades Imobiliárias) referente ao ano-calendário 2023 completo está disponível na Escrita Fiscal 😊.



Exportações > Federais > DMED

A geração da DMED 2024 (Declaração de Serviços Médicos e de Saúde) referente ao ano-calendário 2023 completo está disponível na Escrita Fiscal 😊.

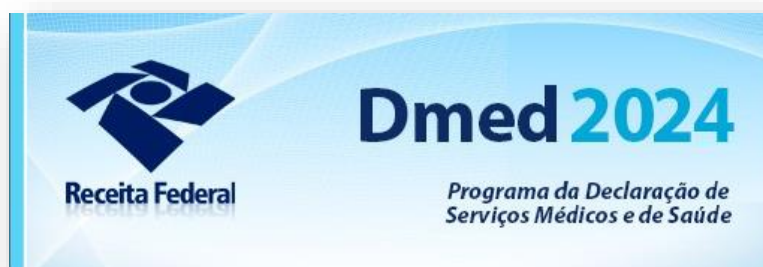

Exportações > Federais > DCTF Mensal 3.6

De acordo com o [COMUNICADO DA RFB](#), a partir do Período de Apuração (PA) janeiro de 2024, passarão a ser declarados em [DCTFWeb](#):

- ✦ Os valores de retenção de Imposto de Renda, CSLL, PIS e Cofins escriturados na EFD-Reinf; e
- ✦ Os valores de PIS/Pasep apurados sobre a folha de pagamento e escriturados no eSocial.

Em regra, os recolhimentos dos referidos tributos ocorrerão em fevereiro de 2024 e passarão a ser realizados por meio de Darf numerado emitido pela própria DCTFWeb.

Sendo assim, os impostos retidos sobre serviços recebidos (Tomados) **não serão mais demonstrados na DCTF (PGD) a partir de 01/2024**. Em nosso software, já fizemos uma regra para que, **automaticamente**, desconsidere esses impostos da DCTF (PGD) a partir de 01/2024. Lembrando que até 12/2023 deve ser gerado normalmente.

## Sistema eSocial – Versão 02.740



Confira a seguir o que há de novo:

### Exportações > Exportações em XML > Eventos Periódicos > S-1210

Em janeiro de 2024 a versão do Portal eSocial S-1.2 iniciou em ambiente de produção onde ele está fazendo revalidações e consultas no cadastro dos dependentes para fins de substituição da DIRF.

Caso esteja se deparando com erro no envio do evento S-1210:

**ERRO:** "CPF do dependente xxx.xxx.xxx-xx inválido. Ação Sugerida: Deve ser um CPF de dependente cadastrado no RET do eSocial ou no grupo de Informações de Dependentes do próprio evento."

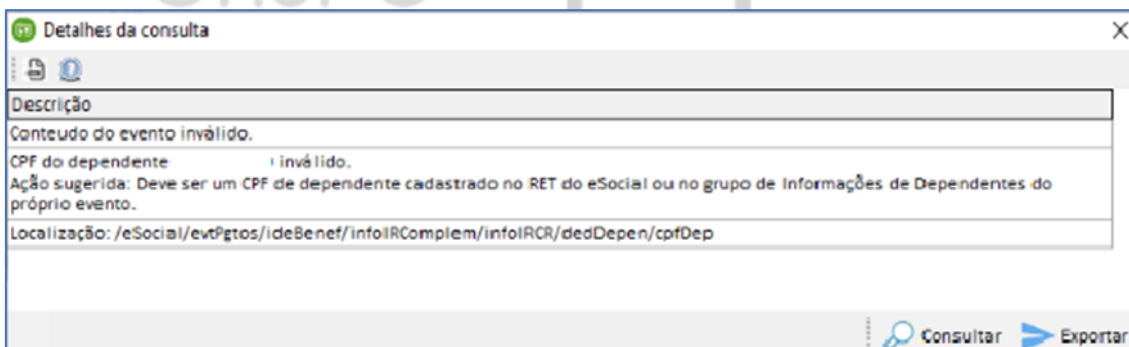

**ERRO:** "Falha na validação dos dados do evento: evtPgto-v\_5\_01\_02\_00"

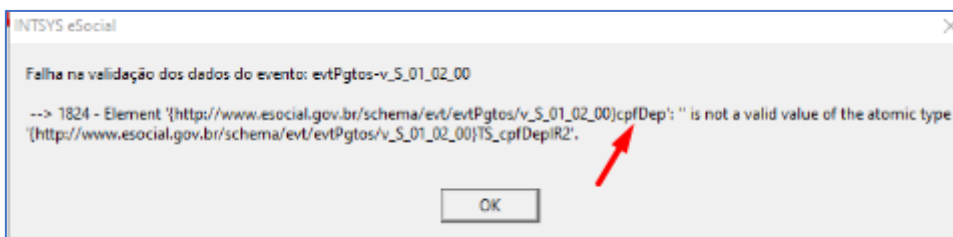

### Motivo da inconsistência

Essa inconsistência é demonstrada devido a entrada do novo leiaute 1.2 do eSocial, onde ele está fazendo revalidações e consultas no cadastro dos dependentes para fins de substituição da DIRF.

Para corrigir é necessário: Verificar no cadastro do funcionário se os dados do dependente estão corretos Nome/CPF/Data de Nascimento e Tipo eSocial..

Se todas as informações estiverem corretas, será necessário apenas criar a linha no S-2205 para que o eSocial seja atualizado com essas informações. Caso não esteja com as informações corretas, deverá ajustá-las e gravar o cadastro do funcionário para que o S-2205 seja criado automaticamente, após isso, basta enviar o S-2205 em nosso INTSYS eSocial.

## Sistema Geral – Versão 02.740

Para todos os nossos sistemas, adicionamos o ícone de favoritos ★:

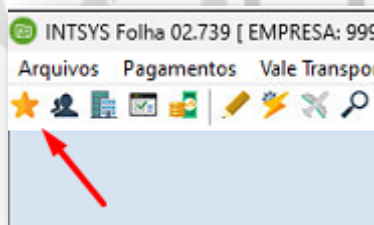

Com ele, é possível favoritar os principais menus de sua preferência 😊.

**Agora que você já conferiu todas as novidades, conheça, nas próximas páginas, mais sobre as soluções do Grupo Módulos.**

## Nossa Empresa

O Grupo Módulos tem atuação com mais de 20 anos no mercado de sistemas e tem sua trajetória focada na distribuição de soluções voltadas à classe CONTÁBIL e EMPRESARIAL e tem como meta o desafio de inovar, a fim de proporcionar aos usuários uma interface agradável e didática.

## Portifólio Sistemas Empresariais

Gestão Empresarial - disponível na versão [Desktop](#)  e [Nuvem](#) 

### ERP Desktop

O ERP Gestão Empresarial é um produto completo, com ele você pode administrar a sua empresa de forma simples e eficiente através dos módulos:

**Compras, Estoque, Emissor de NF-e / NFS-e, Financeiro, Faturamento.**

### NF-e Web

- Geração de XML e envio de e-mail automatizado;
- Carta de correção;
- Inutilização e Cancelamento de NF-e;
- Alteração do Número da NF-e e Cópia da NF-e;
- Importação de XML (Layout 3.10 e 4.0);
- Importação de TXT Layout 4.0;

### NFS-e Web

Versão Web do Emissor de Nota Fiscal Eletrônica de Serviços (NFS-e), permite exportações de arquivos municipais, emite ordem de serviço, envia NFS-e por lote, consulte as prefeituras contempladas.



## Financeiro Web

- Dashboard inteligente;
- Automatização dos honorários e contas fixas;
- Lançamentos a pagar e a receber;
- Controle de Comissões e Contratos;
- Fluxo de Caixa e Demonstrativo Financeiro;
- Emissão de Boleto Bancário e Conciliação Bancária;
- Arquivo Remessa e Retorno;
- Relatórios Gerenciais;
- Reajuste automático;
- Controle por Centro de Custo;

## Faturamento Web

- Faturamento;
- Gerenciamento de vendas;
- Impressão de venda cadastrada (orçamento);
- Impressão de venda finalizada (pedido);
- Conversão de venda (parcial ou integral) em NF-e;
- Comissões por produto ou vendedor;
- Relatórios gerenciais completos;



Tenha o controle total da empresa com os módulos Financeiro e Faturamento Web

**Solicitar Demonstração!**



## Portifólio Sistemas Contábeis

Gestão Contábil - disponível na versão [Desktop](#)  e [Nuvem](#) 



### Folha de pagamento

Calculamos as rotinas mensais de férias normais e coletivas, 13º salário, desoneração na folha de pagamento, provisões de férias e 13º salário, cálculo de dissídios, integração com sistemas de ponto eletrônico e financeiros, integração completa ao eSocial.



### eSocial

Integrado ao sistema de Folha de Pagamento, abrange todas as fases: Carga inicial e eventos de tabelas, eventos não periódicos e periódicos. Estamos aptos para os ambientes de produção e produção restrita (teste).



### Escrita Fiscal

É um sistema que realiza toda a escrituração das notas fiscais de compras, vendas e serviços das empresas. Realiza as importações das notas de forma automática facilitando a sua rotina.



### CRM

Facilita a comunicação e troca de informações entre o escritório contábil e o cliente. [Espaço do colaborador](#) com acesso aos holerites e férias, Captura Notas Fiscais Eletrônicas, integra variáveis à Folha de Pagamento, automatiza lançamentos contábeis, importação dos eventos de SST do eSocial. Tudo em um ambiente cloud, prático e seguro.



### Contábil

Realiza toda a escrituração contábil das empresas. Lançamentos de débitos e créditos com partidas simples ou dobradas das receitas, despesas e dados patrimoniais.



### CND

É um sistema que tem a funcionalidade de controle, renovação e emissão de certidões negativas de débitos nos âmbitos Federal, Estadual e Municipal.

## Nossos Serviços

### Criação de Sites

site.sa

design & comunicação



#### Desenvolvimento

Desenvolvimento de Website em WordPress, HTML5 CSS3.0 responsivo, que se adequa a qualquer tipo de dispositivo (tablet, smartphone, desktops e notebook).



#### Hospedagem e Manutenção

Hospedagem profissional em Servidor Linux;  
Quantidade ilimitada para tráfego e espaço em disco.



#### E-mail

Configuramos e personalizamos os e-mails da sua empresa logo após a formalização da contratação.



#### Notícias Contábeis e Jurídicas

Atualização automática de notícias diárias do mundo contábil e jurídico.



#### Fotos

Inclusão de até 20 (vinte) fotos tratadas em Photoshop (o tratamento das fotos consiste em ajustes: de nitidez, de Níveis, correção de cores e pequenos defeitos).



#### Personalização

Temos uma equipe de criação altamente qualificada e pronta para desenvolver um website exclusivo, buscando saber das características e necessidades individuais dos clientes para poder atendê-los da melhor forma possível.



#### Redes Sociais



Inserimos links das redes sociais em seu site para que o seu cliente possa acompanhar todas as informações e atualizações. Lembramos que a criação das páginas das redes o conteúdo publicado e as publicações são de sua responsabilidade.



#### Conteúdo Contábil

Agenda de Obrigações, Ambiente Fiscal, Ambiente Trabalhista, Consultas e Certidões, Documentos Contábeis, Tabelas Práticas, Siglas e Nomenclaturas, Eventos e Palestras Contábeis, Jornais, Cálculos em Atraso, Modelos de Contratos, Bolsas e Instituições Financeiras, Legislação por Assunto, Indicadores Econômicos, Regulamentos, CRC's e Sescon's, Sindicatos pelo Brasil, Cartórios 24H, Manual de Emissão de NF, Central de Downloads, Gerador Online (DARF).



#### Material e textos

Todo e qualquer material de conteúdo será fornecido pelo contratante (ex: história da empresa, descrição de produtos, prestação de serviços entre outros). Qualquer material de conteúdo de propriedade da Site.SA que estiver publicado em seu site, será gerenciado e atualizado por nós (ex: legislação, agenda de recolhimento de impostos, notícias diárias etc.).



#### Registro de Domínio

Nos Encarregaremos de todos os procedimentos exigidos para o registro e manutenção de seu domínio.