

Canais de Atendimento

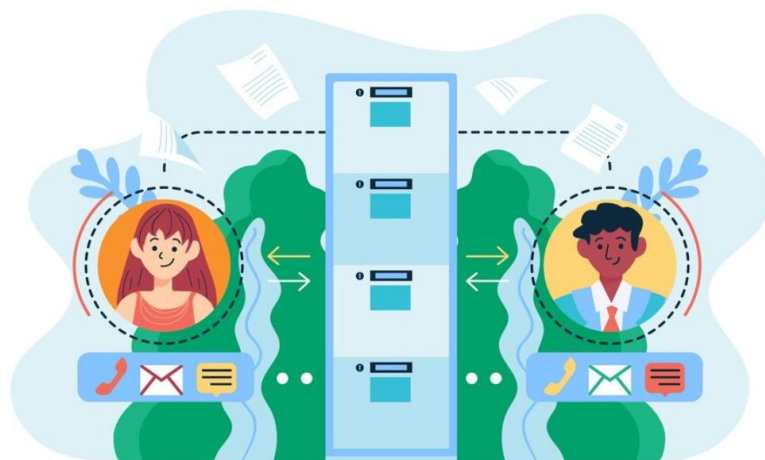

Os nossos canais de atendimento contam com um time de consultores técnicos especialistas prontos para ajudar! Nosso e-mail para outros assuntos é contato@grupomodulos.com.br. Em caso de eventuais dúvidas contate nosso suporte:



TELEFONE

(0xx11) 4433-3200 São Paulo e Região
(0xx12) 3042-0050 São José dos Campos
(0xx15) 3500-0551 Sorocaba e Região
(0xx19) 3500-0970 Campinas e Região



CHAT SUPORTE TÉCNICO

Registrar - 1º acesso

Acesso Chat

Atualizações dos sistemas

São disponibilizadas as atualizações de nossos sistemas sempre que houver:

- ✓ **Mudanças de legislação;**
- ✓ **Novas funcionalidades no sistema;**
- ✓ **Melhorias necessárias;**
- ✓ **Correções de erros gerais.**

Por isso, é de suma importância que mantenha o seu sistema atualizado. Veja como atualizar o sistema neste vídeo de passo a passo [clique aqui](#).

Central de Ajuda

A **Central de Ajuda** é uma plataforma onde todos poderão consultar as principais dúvidas, resolver problemas e ajudar na ampliação da nossa plataforma, enviando dúvidas e erros que encontrarem.

Dessa forma, mais pessoas serão beneficiadas com a nossa Central de Ajuda. Contamos com a sua participação enviando dúvidas, críticas e sugestões através do formulário contido na Central.

[Quero acessar a Central de Ajuda](#)



Sempre preocupados em fornecer o melhor atendimento, o **Grupo Módulos** desenvolve ferramentas para ajudá-los e esclarecer o máximo de dúvidas possível.

Estamos também nas redes sociais e te convidamos a nos seguir e acompanhar os nossos conteúdos:



(11) 4433-3202
0800-772-7483

vendas@grupomodulos.com.br
www.grupomodulos.com.br

Rua Rui Barbosa, 57 – Vila Boa Vista
Santo André – SP – CEP: 09190-370

Sistema Folha de Pagamento – Versão 02.739

Confira a seguir o que há de novo: 

eSocial > Conferência do Fechamento Mensal

De acordo com o [COMUNICADO DA RFB](#), a partir do Período de Apuração (PA) janeiro de 2024, passarão a ser declarados em [DCTFWeb](#):

- ◆ Os valores de retenção de Imposto de Renda, CSLL, PIS e Cofins escriturados na EFD-Reinf; e
- ◆ Os valores de PIS/Pasep apurados sobre a folha de pagamento e escriturados no eSocial.

😊 Já está disponível no relatório de conferência do fechamento mensal o valor do PIS-FOLHA DE SALÁRIOS, para as empresas que possuem imposto.

| Débitos Apurados - eSocial 01/2024 | | |
|--|-----------------|-----------------------|
| <input type="text"/> | | |
| BASES DE CÁLCULO DA CONTRIBUIÇÃO PREVIDENCIÁRIA | | |
| | VALOR | VALOR SUSPENSO |
| BASE DE CÁLCULO | 6.047,86 | 0,00 |
| BASE DE CÁLCULO - A POSENTADORA ESPECIAL APÓS 15 ANOS | 0,00 | 0,00 |
| BASE DE CÁLCULO - A POSENTADORA ESPECIAL APÓS 20 ANOS | 0,00 | 0,00 |
| BASE DE CÁLCULO - A POSENTADORA ESPECIAL APÓS 25 ANOS | 0,00 | 0,00 |
| TOTAL DA BASE DE CÁLCULO DA CONTRIBUIÇÃO PREVIDENCIÁRIA | 6.047,86 | 0,00 |
| CONTRIBUIÇÃO SOCIAL - DÉBITOS, DEDUÇÕES E CRÉDITOS VINCULADOS | | |
| | VALOR | |
| 1082-01 - CP SEGURADOS - EMPREGADOS/AVULSOS | 458,78 | |
| TOTAL CONTRIBUIÇÃO PREVIDENCIÁRIA SEGURADOS | 458,78 | |
| 8301-02 - PIS - FOLHA DE SALÁRIOS | 60,47 | |
| TOTAL PIS | 60,47 | |
| SALÁRIO-FAMILIA | -62,04 | |
| SALÁRIO-MATERIDADE | 0,00 | |
| TOTAL DEDUÇÕES | -62,04 | |
| TOTAL DA CONTRIBUIÇÃO SOCIAL | 458,21 | |
| DÉBITOS APURADOS | 458,21 | |

ATENÇÃO 🚨 Caso a empresa que você esteja manuseando tenha PIS S/ Folha e essa informação **não** esteja sendo demonstrada na DCTFWeb e conseqüentemente no relatório de conferência do Fechamento Mensal na folha, será **necessário analisar as telas abaixo**:

▶ No cadastro da empresa, menu: ARQUIVOS > EMPRESAS na aba (FOLHA) é necessário que o campo (Pis s/ Salários) esteja “SIM” veja a imagem abaixo:

▶ Caso a opção do PIS S/Salários no cadastro da empresa aba (FOLHA) esteja “Não” basta modificar para “SIM” e gravar o cadastro. Após isso aparecerá automaticamente uma tela de envio de alteração de dados ao eSocial do registro S-1000:

ATENÇÃO 🚨 Caso essa mensagem não seja demonstrada, poderá seguir os passos demonstrados a seguir, para criar uma linha manualmente do registro S-1000.

COMO CRIAR UMA LINHA DO REGISTRO S-1000 ?

Caso no cadastro da empresa aba (FOLHA) esteja “Sim” o campo Pis S/ Salários e ainda **não esteja demonstrando na DCTFWeb**, é necessário enviar um evento S-1000 de inclusão com data de 01/2024 no sistema **INTSYS eSocial**.

1 Acesse o **Sistema eSocial** e clique no menu: EXPORTAÇÕES > EXPORTAÇÃO EM XML, em seguida clique na aba EVENTOS INICIAIS e selecione S-1000. Clique no ícone GERADOR DE REGISTRO PARA EXPORTAÇÃO.

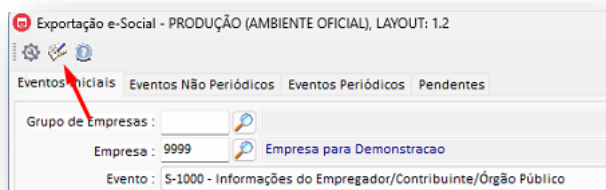

2 Preencha os campos conforme a imagem abaixo e clique em GRAVAR.

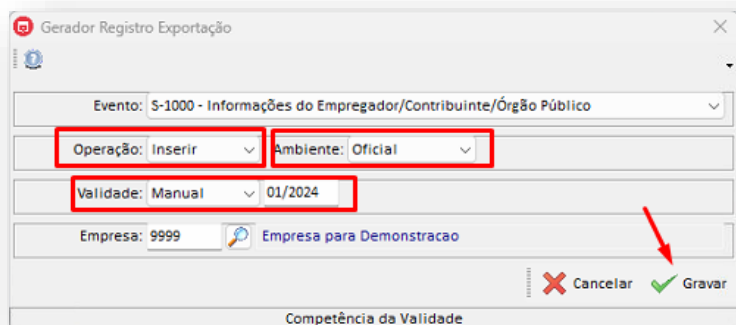

3 Confira se foi criado uma linha com a data de 01/01/2024, selecione a linha e clique no botão EXPORTAR.

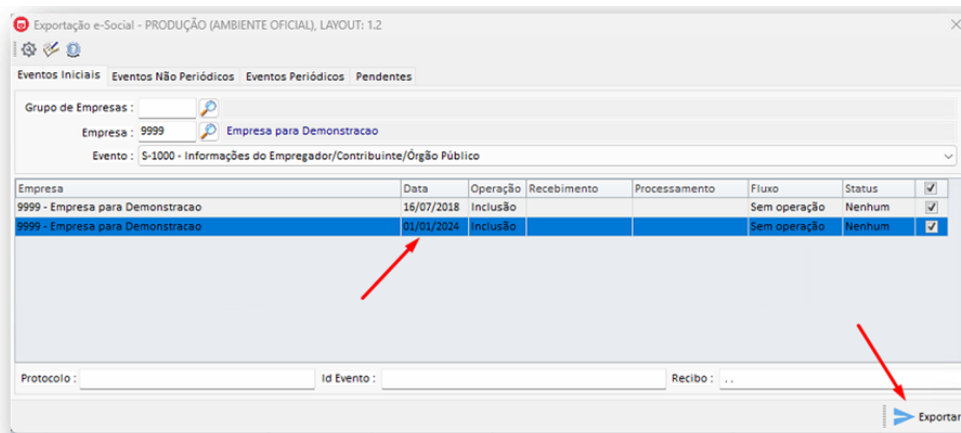

Sistema Fiscal – Versão 02.739



Confira a seguir o que há de novo:

Exportações > Federais > DIMOB

A geração da DIMOB 2024 (Declaração de Informações sobre Atividades Imobiliárias) referente ao ano-calendário 2023 completo está disponível na Escrita Fiscal 😊.



Exportações > Federais > DMED

A geração da DMED 2024 (Declaração de Serviços Médicos e de Saúde) referente ao ano-calendário 2023 completo está disponível na Escrita Fiscal 😊.



Exportações > Federais > DCTF Mensal 3.6

De acordo com o [COMUNICADO DA RFB](#), a partir do Período de Apuração (PA) janeiro de 2024, passarão a ser declarados em [DCTFWeb](#):

- ✦ Os valores de retenção de Imposto de Renda, CSLL, PIS e Cofins escriturados na EFD-Reinf; e
- ✦ Os valores de PIS/Pasep apurados sobre a folha de pagamento e escriturados no eSocial.

Em regra, os recolhimentos dos referidos tributos ocorrerão em fevereiro de 2024 e passarão a ser realizados por meio de Darf numerado emitido pela própria DCTFWeb.

Sendo assim, os impostos retidos sobre serviços recebidos (Tomados) **não serão mais demonstrados na DCTF (PGD) a partir de 01/2024**. Em nosso software, já fizemos uma regra para que, **automaticamente**, desconsidere esses impostos da DCTF (PGD) a partir de 01/2024. Lembrando que até 12/2023 deve ser gerado normalmente.

Sistema Geral – Versão 02.739

Para todos os nossos sistemas, adicionamos o ícone de favoritos ★:

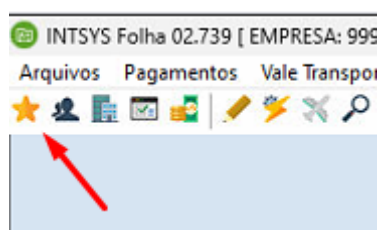

Com ele, é possível favoritar os principais menus de sua preferência 😊.

Agora que você já conferiu todas as novidades, conheça, nas próximas páginas, mais sobre as soluções do Grupo Módulos.

Nossa Empresa

O Grupo Módulos tem atuação com mais de 20 anos no mercado de sistemas e tem sua trajetória focada na distribuição de soluções voltadas à classe CONTÁBIL e EMPRESARIAL e tem como meta o desafio de inovar, a fim de proporcionar aos usuários uma interface agradável e didática.

Portifólio Sistemas Empresariais

Gestão Empresarial - disponível na versão [Desktop](#)  e [Nuvem](#) 

ERP Desktop

O ERP Gestão Empresarial é um produto completo, com ele você pode administrar a sua empresa de forma simples e eficiente através dos módulos:

Compras, Estoque, Emissor de NF-e / NFS-e, Financeiro, Faturamento.

NF-e Web

- Geração de XML e envio de e-mail automatizado;
- Carta de correção;
- Inutilização e Cancelamento de NF-e;
- Alteração do Número da NF-e e Cópia da NF-e;
- Importação de XML (Layout 3.10 e 4.0);
- Importação de TXT Layout 4.0;

NFS-e Web

Versão Web do Emissor de Nota Fiscal Eletrônica de Serviços (NFS-e), permite exportações de arquivos municipais, emite ordem de serviço, envia NFS-e por lote, consulte as prefeituras contempladas.



Financeiro Web

- Dashboard inteligente;
- Automatização dos honorários e contas fixas;
- Lançamentos a pagar e a receber;
- Controle de Comissões e Contratos;
- Fluxo de Caixa e Demonstrativo Financeiro;
- Emissão de Boleto Bancário e Conciliação Bancária;
- Arquivo Remessa e Retorno;
- Relatórios Gerenciais;
- Reajuste automático;
- Controle por Centro de Custo;

Faturamento Web

- Faturamento;
- Gerenciamento de vendas;
- Impressão de venda cadastrada (orçamento);
- Impressão de venda finalizada (pedido);
- Conversão de venda (parcial ou integral) em NF-e;
- Comissões por produto ou vendedor;
- Relatórios gerenciais completos;

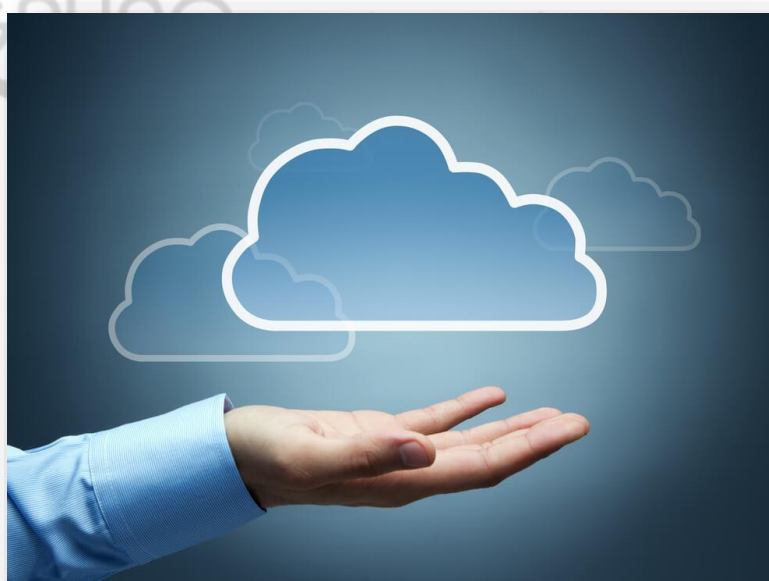

Tenha o controle total da empresa com os módulos Financeiro e Faturamento Web

Solicitar Demonstração!

Portifólio Sistemas Contábeis

Gestão Contábil - disponível na versão [Desktop](#)  e [Nuvem](#) 



Folha de pagamento

Calculamos as rotinas mensais de férias normais e coletivas, 13º salário, desoneração na folha de pagamento, provisões de férias e 13º salário, cálculo de dissídios, integração com sistemas de ponto eletrônico e financeiros, integração completa ao eSocial.



eSocial

Integrado ao sistema de Folha de Pagamento, abrange todas as fases: Carga inicial e eventos de tabelas, eventos não periódicos e periódicos. Estamos aptos para os ambientes de produção e produção restrita (teste).



Escrita Fiscal

É um sistema que realiza toda a escrituração das notas fiscais de compras, vendas e serviços das empresas. Realiza as importações das notas de forma automática facilitando a sua rotina.



CRM

Facilita a comunicação e troca de informações entre o escritório contábil e o cliente. [Espaço do colaborador](#) com acesso aos holerites e férias, Captura Notas Fiscais Eletrônicas, integra variáveis à Folha de Pagamento, automatiza lançamentos contábeis, importação dos eventos de SST do eSocial. Tudo em um ambiente cloud, prático e seguro.



Contábil

Realiza toda a escrituração contábil das empresas. Lançamentos de débitos e créditos com partidas simples ou dobradas das receitas, despesas e dados patrimoniais.



CND

É um sistema que tem a funcionalidade de controle, renovação e emissão de certidões negativas de débitos nos âmbitos Federal, Estadual e Municipal.

Nossos Serviços

Criação de Sites

site.sa

design & comunicação



Desenvolvimento

Desenvolvimento de Website em WordPress, HTML5 CSS3.0 responsivo, que se adequa a qualquer tipo de dispositivo (tablet, smartphone, desktops e notebook).



Hospedagem e Manutenção

Hospedagem profissional em Servidor Linux;
Quantidade ilimitada para tráfego e espaço em disco.



E-mail

Configuramos e personalizamos os e-mails da sua empresa logo após a formalização da contratação.



Notícias Contábeis e Jurídicas

Atualização automática de notícias diárias do mundo contábil e jurídico.



Fotos

Inclusão de até 20 (vinte) fotos tratadas em Photoshop (o tratamento das fotos consiste em ajustes: de nitidez, de Níveis, correção de cores e pequenos defeitos).



Personalização

Temos uma equipe de criação altamente qualificada e pronta para desenvolver um website exclusivo, buscando saber das características e necessidades individuais dos clientes para poder atendê-los da melhor forma possível.



Redes Sociais



Inserimos links das redes sociais em seu site para que o seu cliente possa acompanhar todas as informações e atualizações. Lembramos que a criação das páginas das redes o conteúdo publicado e as publicações são de sua responsabilidade.



Conteúdo Contábil

Agenda de Obrigações, Ambiente Fiscal, Ambiente Trabalhista, Consultas e Certidões, Documentos Contábeis, Tabelas Práticas, Siglas e Nomenclaturas, Eventos e Palestras Contábeis, Jornais, Cálculos em Atraso, Modelos de Contratos, Bolsas e Instituições Financeiras, Legislação por Assunto, Indicadores Econômicos, Regulamentos, CRC's e Sescon's, Sindicatos pelo Brasil, Cartórios 24H, Manual de Emissão de NF, Central de Downloads, Gerador Online (DARF).



Material e textos

Todo e qualquer material de conteúdo será fornecido pelo contratante (ex: história da empresa, descrição de produtos, prestação de serviços entre outros). Qualquer material de conteúdo de propriedade da Site.SA que estiver publicado em seu site, será gerenciado e atualizado por nós (ex: legislação, agenda de recolhimento de impostos, notícias diárias etc.).



Registro de Domínio

Nos Encarregaremos de todos os procedimentos exigidos para o registro e manutenção de seu domínio.